

ПРОЕКТ МЕЖЕВАНИЯ ТЕРРИТОРИИ
д. Кичаново Култаевского сельского поселения Пермского муниципального района
Пермского края

Текстовая часть

Пермь, 2020

Согласовано	

Подп. и дата	

Инв. № подл.	

Взам. инв. №	
--------------	--

Изм.	Кол.ч.	Лист	Подк.	Подпись	Дата
Исполнитель		Караваев К.А.			
Руководитель		Бадертдинова И.Ю.			
Н. контроль		Караваев К.А.			

<i>157/2019/ЕП-ПМТ</i>			
Проект межевания территории кадастрового квартала 59:32:0760001	Стадия	Лист	Листов
	ПМ	1	172
	Приуральский филиал АО «Ростехинвентаризация- Федеральное БТИ»		

СОСТАВ ПРОЕКТА

№ тома	Обозначение	Наименование	Примечание
1	157/2019/ЕП-ПМТ	Текстовая часть проекта межевания	
		Чертежи межевания территории	

СОДЕРЖАНИЕ

№ п/п	Наименование	Лист
	Текстовая часть	
	Состав проекта. Содержание	2
	Пояснительная записка	3
1	Основные положения	3
2	Общая характеристика объекта	7
3	Описание предлагаемых проектных решений	9
	Ведомость координат поворотных точек границ красных линий	41
4	Установление публичных сервитутов, обременений	49
5	Перечень земельных участков	50
	Графическая часть	171
2	Чертеж межевания территории М 1:2000	171
3	Материал по обоснованию проекта межевания территории	172

Инв. № подл.	Подп. и дата	Взам. инв. №					Лист
Изм.	Кол.уч.	Лист	№ док.	Подпись	Дата	157/2019/ЕП-ПМТ	
							2

Пояснительная записка

1. Основные положения

Проект межевания территории кадастрового квартала 59:32:0760001 разработан в рамках выполнения договора субподряда на выполнение работ по разработке проекта межевания территории от 19.02.2020 № 157/2019/ЕП, заключенный между Государственное бюджетное учреждение Пермского края «Центр технической инвентаризации и кадастровой оценки Пермского края» и Акционерным обществом «Российский государственный центр инвентаризации и учета объектов недвижимости – Федеральное бюро технической инвентаризации».

Целью разработки проекта межевания территории является установление красных линий застроенной территории объекта работ; определение местоположения границ образуемых и изменяемых земельных участков.

При подготовке проекта межевания была использована следующая нормативная документация:

- Градостроительный кодекс Российской Федерации от 29.12.2004 № 190-ФЗ;
- Земельный кодекс Российской Федерации от 25.10.2001 № 136-ФЗ;
- СП 42.13330.2016. Свод правил. Градостроительство. Планировка и застройка городских и сельских поселений. Актуализированная редакция СНиП 2.07.01-89;
- Инструкция о порядке проектирования и установления красных линий в городах и других поселениях Российской Федерации РДС 30-201-98;
- Генеральный план Култаевского сельского поселения Пермского муниципального района Пермского края, утверждённый решением Совета депутатов Култаевского сельского поселения от 06.02.2014 № 29;
- Правила землепользования и застройки Култаевского сельского поселения, утвержденные решением Совета депутатов Култаевского сельского поселения от 09.06.2014 № 53;

При разработке проекта использованы следующие исходные данные:

- 1) Распоряжение управления архитектуры и градостроительства администрации Пермского муниципального района от 26.12.2019 №66 «О разработке проекта межевания территорий д. Кичаново Култаевского сельского поселения Пермского муниципального района Пермского края»;
- 2) Кадастровые планы территории кадастровых кварталов 59:32:0760001 от 10.03.2020 № КУВИ-999/2020-031659;
- 3) Выписки из Единого государственного реестра недвижимости от 30.12.2019 г. на земельные участки с кадастровыми номерами 59:32:0760001:10, 59:32:0760001:60, 59:32:0760001:101, 59:32:0760001:183, 59:32:0760001:199, 59:32:0760001:202, 59:32:0760001:203, 59:32:0760001:205, 59:32:0760001:208, 59:32:0760001:214, 59:32:0760001:216, 59:32:0760001:219, 59:32:0760001:220, 59:32:0760001:223, 59:32:0760001:224, 59:32:0760001:225, 59:32:0760001:226, 59:32:0760001:232, 59:32:0760001:234, 59:32:0760001:235, 59:32:0760001:236, 59:32:0760001:237, 59:32:0760001:238, 59:32:0760001:239, 59:32:0760001:241, 59:32:0760001:242, 59:32:0760001:243, 59:32:0760001:244, 59:32:0760001:246, 59:32:0760001:247, 59:32:0760001:248, 59:32:0760001:249, 59:32:0760001:250, 59:32:0760001:251, 59:32:0760001:252, 59:32:0760001:253, 59:32:0760001:255, 59:32:0760001:257, 59:32:0760001:259, 59:32:0760001:259, 59:32:0760001:260, 59:32:0760001:262, 59:32:0760001:263, 59:32:0760001:264, 59:32:0760001:265, 59:32:0760001:266, 59:32:0760001:267, 59:32:0760001:268, 59:32:0760001:269, 59:32:0760001:270, 59:32:0760001:271, 59:32:0760001:272, 59:32:0760001:276, 59:32:0760001:277, 59:32:0760001:278, 59:32:0760001:27

:0760001:1081, 59:32:0760001:1082, 59:32:0760001:1083, 59:32:0760001:1084, 59:32:0760001:1085, 59:32:0760001:1086, 59:32:0760001:1087, 59:32:0760001:1088, 59:32:0760001:1089, 59:32:0760001:1091, 59:32:0760001:1092, 59:32:0760001:1093, 59:32:0760001:1094, 59:32:0760001:1095, 59:32:0760001:1096, 59:32:0760001:1097, 59:32:0760001:1098, 59:32:0760001:1099, 59:32:0760001:1100, 59:32:0760001:1101, 59:32:0760001:1102, 59:32:0760001:1103, 59:32:0760001:1104, 59:32:0760001:1105, 59:32:0760001:1106, 59:32:0760001:1107, 59:32:0760001:1108, 59:32:0760001:1109, 59:32:0760001:1110, 59:32:0760001:1111, 59:32:0760001:1112, 59:32:0760001:1113, 59:32:0760001:1114, 59:32:0760001:1115, 59:32:0760001:1116, 59:32:0760001:1260, 59:32:0760001:1262, 59:32:0760001:1263, 59:32:0760001:1264, 59:32:0760001:1265, 59:32:0760001:1266, 59:32:0760001:1267, 59:32:0760001:1268, 59:32:0760001:1269, 59:32:0760001:1270, 59:32:0760001:1271, 59:32:0760001:1272, 59:32:0760001:1273, 59:32:0760001:1274, 59:32:0760001:1275, 59:32:0760001:1276, 59:32:0760001:1277, 59:32:0760001:1278, 59:32:0760001:1280, 59:32:0760001:1281, 59:32:0760001:1282, 59:32:0760001:1283, 59:32:0760001:1284, 59:32:0760001:1285, 59:32:0760001:1286, 59:32:0760001:1287, 59:32:0760001:1288, 59:32:0760001:1289, 59:32:0760001:1290, 59:32:0760001:1291, 59:32:0760001:1292, 59:32:0760001:1293, 59:32:0760001:1294, 59:32:0760001:1295, 59:32:0760001:1296, 59:32:0760001:1297, 59:32:0760001:1298, 59:32:0760001:1299, 59:32:0760001:1300, 59:32:0760001:1301, 59:32:0760001:1302, 59:32:0760001:1303, 59:32:0760001:1304, 59:32:0760001:1305, 59:32:0760001:1306, 59:32:0760001:1307, 59:32:0760001:1308, 59:32:0760001:1309, 59:32:0760001:1310, 59:32:0760001:1311, 59:32:0760001:1312, 59:32:0760001:1313, 59:32:0760001:1314, 59:32:0000000:1340, 59:32:3980008:1666, 59:32:3980008:1722, 59:32:0000000:5354, 59:32:0000000:13395, 59:32:0760001:611, 59:32:0760001:593.

2. Общая характеристика объекта проектирования

Проектируемая территория является территорией кадастрового квартала, границы которого совмещены с границами населенного пункта д. Кичаново Пермского муниципального района Пермского края, имеет вытянутую форму, ориентированную в направлении юго-запад - северо-восток.

Местоположение территории представлено на рисунке 1.



Рис.1 Местоположение территории проектирования

Площадь территории в утвержденных границах проектирования составляет 73,37 га. В соответствии с Правилами землепользования и застройки муниципального образования «Култаевское сельское поселение» Пермского муниципального района Пермского края рассматриваемая территория расположена в границах территориальных зон:

- 1) ЖУ – Зона застройки индивидуальными жилыми домами;
- 2) СХО – Зона сельскохозяйственных и иных объектов на землях сельскохозяйственного использования;
- 3) РО – Зона рекреационно-ландшафтных территорий общего пользования;
- 4) ИС – Зона инженерных, технических сооружений;
- 5) ТС – Зона транспортных сооружений;

- 6) РЖ – Зона рекреации жилых зон;
- 7) ЖС – Зона среднеэтажной жилой застройки;
- 8) СХ – Зона сельскохозяйственного использования (в черте населенного пункта).

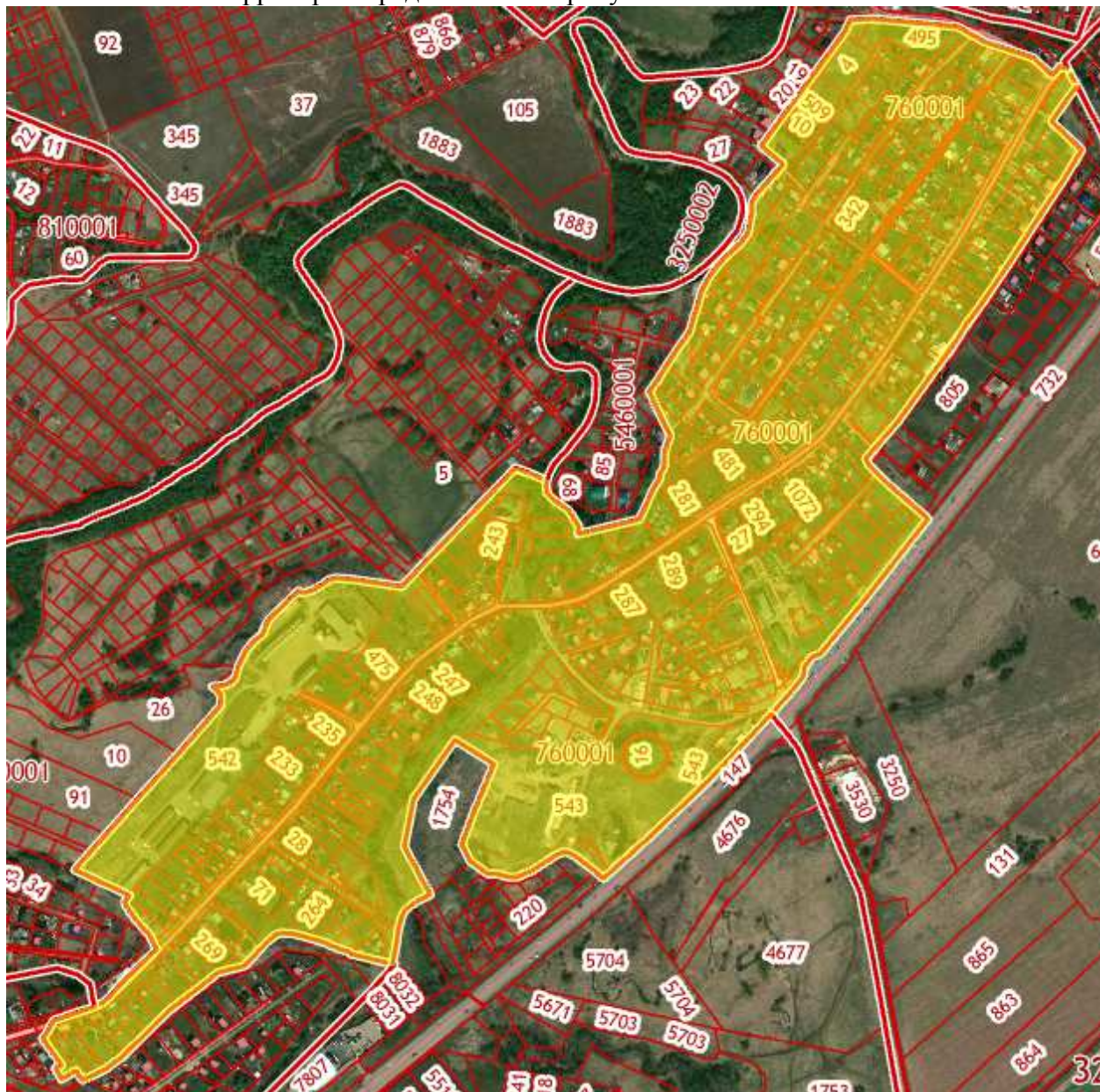
Граница территории в утвержденных границах проектирования является застроенной, имеется сложившееся землепользование, представлено в основном для ведения личного подсобного хозяйства.

Проект межевания территории подготавливается для последующего выполнения комплексных кадастровых работ.

Фрагмент карты градостроительного зонирования представлен на рисунке 2.



Рис.2 Фрагмент карты градостроительного зонирования

В границах проектируемой территории сформированы: 358 земельных участков, в отношении которых допущены реестровые ошибки в определении местоположения границ, а так же земельных участков границы, которых не установлены в соответствии с требованиями действующего законодательства.

Подробная информация о земельных участках, расположенных в границах проектируемой территории, приведена в таблице 3 «Экспликация земельных участков фактического землепользования».

3. Описание предлагаемых проектных решений

С учетом произведенных измерений и результата анализа имеющихся документов об объектах недвижимости, расположенных в кадастровом квартале 59:32:0760001 проектом межевания предлагается:

1) Установить красные линии с учетом сформированных земельных участков и предусмотренных проектом изменяемых границ земельных участков. Координаты поворотных точек границ красных линий приведены в таблице 2 «Ведомость координат поворотных точек границ красных линий»;

2) Установить местоположение границ и площади земельных участков, границы и площадь которых не установлены в соответствии с требованиями действующего законодательства в соответствии с фактическими границами на местности;

3) Сформировать 54 земельных участков, способом образования из земель, собственность на которые не разграничена:

- :ЗУ97, :ЗУ98, :ЗУ99, :ЗУ100 с видом разрешенного использования «Среднеэтажная жилая застройка»;

- :ЗУ38 - :ЗУ40, :ЗУ93, :ЗУ105, :ЗУ107, :ЗУ108, :ЗУ112, :ЗУ114 - :ЗУ116, :ЗУ121 - :ЗУ123, :ЗУ126, :ЗУ139, :ЗУ140, :ЗУ142-:ЗУ144, :ЗУ146-:ЗУ148, :ЗУ150, :ЗУ155 - :ЗУ160 с видом разрешенного использования «Земельные участки (территории) общего пользования территории»;

- :ЗУ11, :ЗУ135 с видом разрешенного использования «Для ведения личного подсобного хозяйства (приусадебный земельный участок)»

- :ЗУ46, :ЗУ64, :ЗУ92, :ЗУ102, :ЗУ110, :ЗУ131-:ЗУ134, :ЗУ137, :ЗУ141, :ЗУ149, :ЗУ153, :ЗУ162 с видом разрешенного использования «Коммунальное обслуживание»

- :ЗУ95, :ЗУ101, :ЗУ145, :ЗУ163 с видом разрешенного использования «Уличная дорожная сеть»;

4) Доступ к образуемым земельным участкам обеспечивается посредством образуемого земельных участков, сформированного для земель общего пользования и для земель улично-дорожной сети.

Данные по уточняемым и исправляемым земельным участкам приведены в таблице 3 «Перечень земельных участков», графическая часть отображена на чертеже межевания территории.

Перечень образуемых земельных участков

Таблица 1

№	№ в чертеже межевания	Кадастровый номер (обозначение) земельного участка	Адрес (местоположение) земельного участка	Категория земель	Вид разрешенного использования	Площадь, кв.м
1	130	:ЗУ163	Российская Федерация, Пермский край, Пермский муниципальный район, Култаевское сельское поселение, д. Кичаново	Земли населенных пунктов	Уличная дорожная сеть	1003

2	165	:ЗУ38	Российская Федерация, Пермский край, Пермский муниципальный район, Култаевское сельское поселение, д. Кичаново, ул. Речная	Земли населённых пунктов	Земельные участки (территории) общего пользования территории	146
3	168	:ЗУ39	Российская Федерация, Пермский край, Пермский муниципальный район, Култаевское сельское поселение, д. Кичаново, ул. Речная	Земли населённых пунктов	Земельные участки (территории) общего пользования территории	56
4	170	:ЗУ40	Российская Федерация, Пермский край, Пермский муниципальный район, Култаевское сельское поселение, д. Кичаново, ул. Речная	Земли сельскохозяйственного назначения	Земельные участки (территории) общего пользования территории	2997
5	180	:ЗУ164	Российская Федерация, Пермский край, Пермский муниципальный район, Култаевское сельское поселение, д. Кичаново	Земли населённых пунктов	Для ведения личного подсобного хозяйства (приусадебный земельный участок)	1432
6	187	:ЗУ165	Российская Федерация, Пермский край, Пермский муниципальный район, Култаевское сельское поселение, д. Кичаново	Земли населённых пунктов	Для ведения личного подсобного хозяйства (приусадебный земельный участок)	1812
7	192	:ЗУ46	Российская Федерация, Пермский край, Пермский муниципальный район, Култаевское сельское поселение, д. Кичаново	Земли населённых пунктов	Коммунальное обслуживание	153
8	198	:ЗУ166	Российская Федерация, Пермский край, Пермский муниципальный район, Култаевское сельское поселение, д. Кичаново	Земли населённых пунктов	Для ведения личного подсобного хозяйства (приусадебный земельный участок)	647

9	306	:ЗУ64	Российская Федерация, Пермский край, Пермский муниципальный район, Култаевское сельское поселение, д. Кичаново	Земли населённых пунктов	Коммунальное обслуживание	715
10	447	:ЗУ92	Российская Федерация, Пермский край, Пермский муниципальный район, Култаевское сельское поселение, д. Кичаново	Земли населённых пунктов	Коммунальное обслуживание	9
11	448	:ЗУ93	Российская Федерация, Пермский край, Пермский муниципальный район, Култаевское сельское поселение, д. Кичаново	Земли населённых пунктов	Земельные участки (территории) общего пользования территории	10447
12	457	:ЗУ95	Российская Федерация, Пермский край, Пермский муниципальный район, Култаевское сельское поселение, д. Кичаново	Земли населённых пунктов	Уличная дорожная сеть	610
13	461	:ЗУ97	Российская Федерация, Пермский край, Пермский муниципальный район, Култаевское сельское поселение, д. Кичаново	Земли населённых пунктов	Среднеэтажная жилая застройка	3146
14	462	:ЗУ98	Российская Федерация, Пермский край, Пермский муниципальный район, Култаевское сельское поселение, д. Кичаново	Земли населённых пунктов	Среднеэтажная жилая застройка	2689
15	463	:ЗУ99	Российская Федерация, Пермский край, Пермский муниципальный район, Култаевское сельское поселение, д. Кичаново	Земли населённых пунктов	Среднеэтажная жилая застройка	2470

16	464	:ЗУ100	Российская Федерация, Пермский край, Пермский муниципальный район, Култаевское сельское поселение, д. Кичаново	Земли населённых пунктов	Среднеэтажная жилая застройка	2224
17	465	:ЗУ101	Российская Федерация, Пермский край, Пермский муниципальный район, Култаевское сельское поселение, д. Кичаново	Земли населённых пунктов	Уличная дорожная сеть	2550
18	466	:ЗУ102	Российская Федерация, Пермский край, Пермский муниципальный район, Култаевское сельское поселение, д. Кичаново	Земли населённых пунктов	Коммунальное обслуживание	8
19	469	:ЗУ105	Российская Федерация, Пермский край, Пермский муниципальный район, Култаевское сельское поселение, д. Кичаново	Земли населённых пунктов	Земельные участки (территории) общего пользования территории	703
20	471	:ЗУ107	Российская Федерация, Пермский край, Пермский муниципальный район, Култаевское сельское поселение, д. Кичаново	Земли населённых пунктов	Земельные участки (территории) общего пользования территории	944
21	472	:ЗУ108	Российская Федерация, Пермский край, Пермский муниципальный район, Култаевское сельское поселение, д. Кичаново	Земли населённых пунктов	Земельные участки (территории) общего пользования территории	785
22	474	:ЗУ110	Российская Федерация, Пермский край, Пермский муниципальный район, Култаевское сельское поселение, д. Кичаново	Земли населённых пунктов	Коммунальное обслуживание	7

23	475	:ЗУ111	Российская Федерация, Пермский край, Пермский муниципальный район, Култаевское сельское поселение, д. Кичаново	Земли населённых пунктов	Для ведения личного подсобного хозяйства (приусадебный земельный участок)	1557
24	476	:ЗУ112	Российская Федерация, Пермский край, Пермский муниципальный район, Култаевское сельское поселение, д. Кичаново	Земли населённых пунктов	Земельные участки (территории) общего пользования территории	1708
25	478	:ЗУ114	Российская Федерация, Пермский край, Пермский муниципальный район, Култаевское сельское поселение, д. Кичаново	Земли сельскохозяйственного назначения	Земельные участки (территории) общего пользования территории	1993
26	479	:ЗУ115	Российская Федерация, Пермский край, Пермский муниципальный район, Култаевское сельское поселение, д. Кичаново	Земли населённых пунктов	Земельные участки (территории) общего пользования территории	365
27	480	:ЗУ116	Российская Федерация, Пермский край, Пермский муниципальный район, Култаевское сельское поселение, д. Кичаново	Земли населённых пунктов	Земельные участки (территории) общего пользования территории	72
28	485	:ЗУ121	Российская Федерация, Пермский край, Пермский муниципальный район, Култаевское сельское поселение, д. Кичаново	Земли населённых пунктов	Земельные участки (территории) общего пользования территории	2128
29	486	:ЗУ122	Российская Федерация, Пермский край, Пермский муниципальный район, Култаевское сельское поселение, д. Кичаново	Земли населённых пунктов	Земельные участки (территории) общего пользования территории	2837

30	487	:3У123	Российская Федерация, Пермский край, Пермский муниципальный район, Култаевское сельское поселение, д. Кичаново	Земли населённых пунктов	Земельные участки (территории) общего пользования территории	563
31	490	:3У126	Российская Федерация, Пермский край, Пермский муниципальный район, Култаевское сельское поселение, д. Кичаново	Земли населённых пунктов	Земельные участки (территории) общего пользования территории	20
32	495	:3У131	Российская Федерация, Пермский край, Пермский муниципальный район, Култаевское сельское поселение, д. Кичаново	Земли населённых пунктов	Коммунальное обслуживание	5
33	496	:3У132	Российская Федерация, Пермский край, Пермский муниципальный район, Култаевское сельское поселение, д. Кичаново	Земли населённых пунктов	Коммунальное обслуживание	6
34	497	:3У133	Российская Федерация, Пермский край, Пермский муниципальный район, Култаевское сельское поселение, д. Кичаново	Земли населённых пунктов	Коммунальное обслуживание	96
35	499	:3У134	Российская Федерация, Пермский край, Пермский муниципальный район, Култаевское сельское поселение, д. Кичаново	Земли населённых пунктов	Коммунальное обслуживание	11
36	500	:3У135	Российская Федерация, Пермский край, Пермский муниципальный район, Култаевское сельское поселение, д. Кичаново	Земли населённых пунктов	Для ведения личного подсобного хозяйства (приусадебный земельный участок)	885

37	502	:3У137	Российская Федерация, Пермский край, Пермский муниципальный район, Култаевское сельское поселение, д. Кичаново	Земли населённых пунктов	Коммунальное обслуживание	6
38	504	:3У139	Российская Федерация, Пермский край, Пермский муниципальный район, Култаевское сельское поселение, д. Кичаново	Земли населённых пунктов	Земельные участки (территории) общего пользования территории	184
39	505	:3У140	Российская Федерация, Пермский край, Пермский муниципальный район, Култаевское сельское поселение, д. Кичаново	Земли населённых пунктов	Земельные участки (территории) общего пользования территории	6377
40	506	:3У141	Российская Федерация, Пермский край, Пермский муниципальный район, Култаевское сельское поселение, д. Кичаново	Земли населённых пунктов	Коммунальное обслуживание	1161
41	507	:3У142	Российская Федерация, Пермский край, Пермский муниципальный район, Култаевское сельское поселение, д. Кичаново	Земли населённых пунктов	Земельные участки (территории) общего пользования территории	618
42	508	:3У143	Российская Федерация, Пермский край, Пермский муниципальный район, Култаевское сельское поселение, д. Кичаново	Земли населённых пунктов	Земельные участки (территории) общего пользования территории	4009
43	509	:3У144	Российская Федерация, Пермский край, Пермский муниципальный район, Култаевское сельское поселение, д. Кичаново	Земли населённых пунктов	Земельные участки (территории) общего пользования территории	11334

44	510	:ЗУ145	Российская Федерация, Пермский край, Пермский муниципальный район, Култаевское сельское поселение, д. Кичаново	Земли населённых пунктов	Уличная дорожная сеть	96317
45	512	:ЗУ146	Российская Федерация, Пермский край, Пермский муниципальный район, Култаевское сельское поселение, д. Кичаново	Земли населённых пунктов	Земельные участки (территории) общего пользования территории	2344
46	513	:ЗУ147	Российская Федерация, Пермский край, Пермский муниципальный район, Култаевское сельское поселение, д. Кичаново	Земли населённых пунктов	Земельные участки (территории) общего пользования территории	802
47	514	:ЗУ148	Российская Федерация, Пермский край, Пермский муниципальный район, Култаевское сельское поселение, д. Кичаново	Земли населённых пунктов	Земельные участки (территории) общего пользования территории	47
48	517	:ЗУ149	Российская Федерация, Пермский край, Пермский муниципальный район, Култаевское сельское поселение, д. Кичаново	Земли населённых пунктов	Коммунальное обслуживание	459
49	518	:ЗУ150	Российская Федерация, Пермский край, Пермский муниципальный район, Култаевское сельское поселение, д. Кичаново	Земли населённых пунктов	Земельные участки (территории) общего пользования территории	402
50	521	:ЗУ153	Российская Федерация, Пермский край, Пермский муниципальный район, Култаевское сельское поселение, д. Кичаново	Земли населённых пунктов	Коммунальное обслуживание	2

51	524	:3У155	Российская Федерация, Пермский край, Пермский муниципальный район, Култаевское сельское поселение	Земли сельскохозяйственного назначения	Земельные участки (территории) общего пользования территории	66
52	525	:3У156	Российская Федерация, Пермский край, Пермский муниципальный район, Култаевское сельское поселение	Земли сельскохозяйственного назначения	Земельные участки (территории) общего пользования территории	3
53	526	:3У157	Российская Федерация, Пермский край, Пермский муниципальный район, Култаевское сельское поселение, д. Кичаново	Земли населенных пунктов	Земельные участки (территории) общего пользования территории	216
54	527	:3У158	Российская Федерация, Пермский край, Пермский муниципальный район, Култаевское сельское поселение	Земли сельскохозяйственного назначения	Земельные участки (территории) общего пользования территории	70
55	528	:3У159	Российская Федерация, Пермский край, Пермский муниципальный район, Култаевское сельское поселение, д. Кичаново	Земли населенных пунктов	Земельные участки (территории) общего пользования территории	27
56	529	:3У160	Российская Федерация, Пермский край, Пермский муниципальный район, Култаевское сельское поселение	Земли сельскохозяйственного назначения	Земельные участки (территории) общего пользования территории	712
57	531	:3У162	Российская Федерация, Пермский край, Пермский муниципальный район, Култаевское сельское поселение, д. Кичаново, ул. Казанский тракт	Земли населенных пунктов	Коммунальное обслуживание	5

Перечень координат образуемых земельных участков

Таблица 2

№	X	Y	№	X	Y
:3У38			:3У145		
1	506806.71	2216675.84	85	507435.74	2217189.26
15	506807.57	2216688.73	634	507405.14	2217165.26
131	506804.78	2216688.03	635	507400.03	2217161.36
132	506786.51	2216693.23	636	507374.92	2217144.81
133	506790.88	2216687.36	637	507346.26	2217123.99
134	506799.91	2216680.75	638	507319.54	2217105.23
1	506806.71	2216675.84	639	507300.99	2217091.35
:3У39			640	507278.30	2217074.52
108	507149.62	2216800.66	641	507238.71	2217046.00
н1	507147.59	2216803.09	642	507212.48	2217027.19
109	507122.49	2216777.66	643	507197.14	2217016.22
108	507149.62	2216800.66	644	507156.04	2216984.71
:3У40			645	507174.20	2216960.62
88	507034.31	2216727.02	646	507191.67	2216937.51
89	507058.36	2216733.76	647	507195.89	2216936.95
90	507065.57	2216736.72	648	507202.55	2216941.56
91	507092.66	2216744.57	649	507206.39	2216944.28
92	507113.33	2216755.65	650	507234.22	2216964.13
93	507131.41	2216768.93	651	507262.00	2216983.81
94	507145.07	2216782.22	652	507290.38	2217004.01
95	507163.52	2216802.88	653	507330.50	2217033.07
96	507177.18	2216812.48	654	507358.28	2217053.10
97	507186.78	2216815.07	655	507374.72	2217065.05
98	507208.73	2216819.13	656	507386.40	2217074.32
99	507219.44	2216818.76	657	507418.99	2217108.52
100	507231.67	2216824.43	658	507429.47	2217118.98
101	507267.63	2216856.78	659	507453.48	2217144.06
102	507276.90	2216865.01	660	507456.76	2217150.88
103	507262.95	2216854.14	661	507463.85	2217138.51
104	507240.49	2216834.44	662	507460.60	2217134.08
105	507213.04	2216849.74	663	507438.55	2217111.29
106	507212.33	2216849.26	664	507425.66	2217098.09
107	507180.43	2216826.77	665	507419.31	2217091.55
108	507149.62	2216800.66	666	507423.59	2217082.74
109	507122.49	2216777.66	667	507393.15	2217063.55
110	507122.21	2216777.51	668	507365.29	2217043.57
111	507107.54	2216769.14	669	507336.50	2217022.83
112	507093.12	2216760.90	670	507334.21	2217020.96
113	507068.52	2216746.86	671	507330.34	2217018.22
114	507041.13	2216731.23	672	507316.33	2217008.20

115	507040.85	2216731.06	673	507295.22	2216993.34
88	507034.31	2216727.02	674	507255.16	2216964.69
:3Y107			675	507227.58	2216945.26
154	506255.69	2216257.15	676	507200.31	2216925.69
155	506255.70	2216261.69	677	507217.98	2216902.91
156	506252.73	2216264.96	678	507220.51	2216901.09
157	506247.67	2216271.95	679	507244.85	2216918.57
158	506247.52	2216272.16	680	507273.67	2216939.68
159	506246.17	2216274.08	681	507313.54	2216969.33
160	506245.41	2216274.32	682	507333.97	2216983.60
161	506237.65	2216275.79	683	507337.77	2216978.60
162	506235.26	2216276.40	684	507318.14	2216964.10
163	506224.27	2216279.94	685	507321.05	2216960.00
164	506221.69	2216280.98	686	507281.20	2216930.57
165	506210.40	2216286.44	687	507240.37	2216901.46
166	506194.31	2216294.14	688	507258.22	2216874.62
167	506188.22	2216300.96	689	507299.41	2216905.82
168	506181.04	2216299.32	690	507339.98	2216936.25
169	506168.69	2216295.59	691	507376.78	2216966.11
170	506189.41	2216279.00	692	507398.24	2216981.22
171	506200.58	2216277.74	693	507418.44	2216995.48
172	506209.87	2216276.83	694	507430.84	2217002.26
173	506223.22	2216272.99	695	507444.08	2217010.23
174	506235.13	2216267.23	696	507456.30	2217017.58
175	506243.49	2216261.75	697	507459.67	2217010.87
154	506255.69	2216257.15	698	507437.57	2216997.62
:3Y108			699	507377.67	2216956.66
176	506126.52	2216261.75	700	507358.27	2216941.39
177	506126.62	2216261.42	701	507332.33	2216921.37
178	506129.98	2216266.12	702	507319.59	2216911.92
179	506140.97	2216277.11	703	507309.57	2216904.72
180	506149.13	2216279.65	704	507306.98	2216901.25
181	506152.56	2216279.06	705	507307.91	2216899.74
182	506158.29	2216277.70	706	507272.40	2216873.16
183	506165.43	2216275.60	707	507298.23	2216841.01
169	506168.69	2216295.59	708	507332.67	2216864.53
184	506152.15	2216293.73	709	507346.13	2216874.49
185	506120.28	2216286.83	710	507359.16	2216884.71
176	506126.52	2216261.75	711	507385.19	2216904.76
:3Y114			712	507404.27	2216919.22
1	506806.71	2216675.84	713	507462.78	2216959.26
2	506806.48	2216672.16	714	507485.76	2216971.33
3	506820.75	2216681.08	715	507485.44	2216964.35
4	506828.00	2216682.48	716	507466.00	2216954.51

5	506838.86	2216688.33	717	507456.70	2216947.56
6	506859.97	2216689.12	718	507441.01	2216935.85
7	506883.66	2216697.56	719	507437.45	2216933.19
8	506932.27	2216674.77	720	507429.60	2216927.33
9	506933.65	2216678.87	721	507412.17	2216914.31
10	506907.97	2216712.01	722	507383.95	2216893.24
11	506897.11	2216716.83	723	507352.82	2216869.98
12	506894.76	2216715.06	724	507347.96	2216866.35
13	506854.57	2216703.63	725	507323.20	2216847.87
14	506853.85	2216704.12	726	507303.59	2216833.22
15	506807.57	2216688.73	102	507276.90	2216865.01
1	506806.71	2216675.84	103	507262.95	2216854.14
:3Y115			727	507246.39	2216878.93
186	506985.59	2216693.01	728	507242.24	2216883.52
187	507008.98	2216708.20	729	507238.13	2216888.05
188	507005.30	2216710.74	730	507233.91	2216890.23
189	506991.49	2216710.74	731	507226.16	2216890.57
190	506975.67	2216710.10	732	507225.37	2216890.61
191	506965.61	2216719.09	264	507219.13	2216886.61
192	506980.12	2216699.68	239	507215.60	2216891.40
186	506985.59	2216693.01	733	507214.63	2216893.74
:3Y116			734	507193.88	2216920.41
16	506942.97	2216669.76	735	507162.22	2216897.97
17	506948.19	2216667.28	736	507134.32	2216877.91
18	506957.32	2216674.27	737	507106.58	2216857.81
19	506955.42	2216676.76	738	507079.35	2216837.98
20	506953.64	2216679.05	739	507061.87	2216824.04
16	506942.97	2216669.76	740	507058.00	2216821.26
:3Y121			741	507038.68	2216808.52
21	506828.67	2216499.14	742	506998.60	2216779.81
22	506820.95	2216492.88	743	506977.38	2216764.67
23	506814.85	2216488.53	744	506957.51	2216750.09
24	506810.44	2216486.61	745	506959.75	2216747.26
25	506807.25	2216486.15	746	506977.92	2216722.96
26	506804.00	2216486.79	250	506987.21	2216730.15
27	506800.17	2216490.33	251	506989.31	2216728.21
28	506794.68	2216498.80	747	507036.29	2216730.68
29	506791.25	2216503.45	115	507040.85	2216731.06
30	506787.95	2216506.70	88	507034.31	2216727.02
31	506785.74	2216508.26	748	507016.85	2216714.05
32	506782.48	2216509.14	187	507008.98	2216708.20
33	506780.02	2216508.67	188	507005.30	2216710.74
34	506774.27	2216505.07	189	506991.49	2216710.74
35	506772.13	2216503.91	190	506975.67	2216710.10

36	506769.69	2216503.04	191	506965.61	2216719.09
37	506764.73	2216503.15	749	506947.46	2216742.25
38	506762.69	2216503.50	750	506920.98	2216721.97
39	506762.66	2216494.45	10	506907.97	2216712.01
40	506739.36	2216494.34	11	506897.11	2216716.83
41	506729.11	2216494.31	751	506904.97	2216722.79
42	506714.93	2216488.01	752	506906.04	2216727.25
43	506691.25	2216476.55	753	506923.46	2216740.37
44	506686.43	2216474.64	754	506922.72	2216741.43
45	506680.90	2216472.57	755	506935.97	2216749.15
46	506663.73	2216467.08	756	506918.98	2216774.00
47	506657.59	2216466.29	757	506904.33	2216795.41
48	506651.56	2216465.66	758	506893.35	2216786.01
49	506644.43	2216465.83	759	506892.30	2216784.91
50	506644.44	2216457.99	760	506887.72	2216779.17
51	506645.02	2216457.99	761	506875.33	2216761.00
52	506648.27	2216458.22	762	506866.88	2216747.73
53	506698.08	2216475.52	265	506841.51	2216712.54
54	506715.72	2216480.74	266	506835.78	2216716.18
55	506741.44	2216483.24	763	506857.37	2216744.47
56	506750.84	2216483.47	764	506857.52	2216747.60
57	506756.04	2216484.18	765	506859.57	2216748.31
58	506756.40	2216484.22	766	506878.55	2216777.58
59	506755.94	2216488.40	767	506869.64	2216783.83
60	506766.71	2216490.07	768	506884.55	2216804.99
61	506775.79	2216489.43	769	506884.83	2216804.76
62	506784.16	2216487.45	770	506890.16	2216799.59
63	506800.03	2216482.96	771	506897.67	2216810.32
64	506802.14	2216466.77	772	506891.74	2216814.39
65	506803.39	2216466.53	773	506891.38	2216814.69
66	506807.25	2216466.15	774	506895.25	2216820.18
67	506810.10	2216466.35	775	506877.04	2216835.75
68	506813.29	2216466.81	776	506862.44	2216846.81
69	506818.42	2216468.27	777	506849.07	2216854.30
70	506822.83	2216470.19	778	506843.46	2216854.40
71	506826.46	2216472.25	779	506821.26	2216819.86
72	506832.56	2216476.60	780	506825.69	2216816.94
73	506833.55	2216477.35	781	506814.66	2216800.85
74	506836.32	2216479.51	782	506817.52	2216799.10
75	506829.56	2216497.35	783	506814.83	2216795.10
21	506828.67	2216499.14	784	506811.23	2216796.93
:3Y123			785	506804.92	2216788.33
138	506800.67	2216519.12	786	506792.99	2216770.92
139	506801.95	2216516.33	787	506779.50	2216751.24

140	506801.72	2216513.25	788	506772.19	2216739.88
141	506799.63	2216508.32	789	506755.89	2216715.69
142	506798.76	2216505.71	790	506747.96	2216705.39
143	506798.76	2216502.57	791	506743.68	2216699.27
144	506801.69	2216494.62	792	506728.81	2216677.78
145	506803.49	2216492.30	793	506723.10	2216669.27
146	506804.65	2216491.46	794	506717.01	2216658.83
147	506806.51	2216490.56	283	506706.98	2216642.10
148	506810.11	2216490.04	284	506700.15	2216631.45
149	506813.41	2216491.20	795	506691.54	2216622.50
150	506827.39	2216501.70	796	506687.51	2216616.55
135	506821.23	2216514.23	797	506685.48	2216611.21
137	506817.69	2216517.15	798	506682.55	2216606.90
151	506810.41	2216516.39	799	506679.42	2216606.34
152	506804.12	2216517.65	800	506668.24	2216588.15
153	506802.05	2216518.07	801	506656.91	2216567.11
138	506800.67	2216519.12	802	506650.43	2216549.18
:3Y139			803	506651.29	2216548.26
193	506544.35	2216889.45	304	506644.08	2216502.01
194	506533.64	2216888.01	305	506644.38	2216491.25
195	506517.84	2216876.37	306	506644.41	2216472.56
196	506511.39	2216870.39	49	506644.43	2216465.83
197	506514.53	2216866.38	50	506644.44	2216457.99
193	506544.35	2216889.45	51	506645.02	2216457.99
:3Y140			52	506648.27	2216458.22
198	506552.72	2216894.43	53	506698.08	2216475.52
199	506552.82	2216894.30	54	506715.72	2216480.74
200	506553.00	2216894.08	55	506741.44	2216483.24
201	506555.51	2216890.97	56	506750.84	2216483.47
202	506560.04	2216885.44	57	506756.04	2216484.18
203	506536.51	2216867.16	58	506756.40	2216484.22
204	506532.85	2216864.45	804	506756.87	2216479.96
205	506533.11	2216861.01	805	506758.57	2216463.47
206	506539.68	2216858.97	806	506733.95	2216461.14
207	506546.63	2216856.82	807	506729.86	2216460.26
208	506547.53	2216856.54	808	506703.87	2216452.60
209	506558.88	2216853.44	809	506682.86	2216448.81
210	506576.64	2216898.95	810	506656.84	2216442.38
211	506582.38	2216895.51	811	506652.04	2216436.10
212	506586.80	2216907.33	812	506642.50	2216423.55
213	506597.54	2216901.05	813	506641.43	2216422.33
214	506613.45	2216930.18	814	506638.39	2216417.68
215	506626.10	2216920.08	815	506635.80	2216419.12
216	506628.53	2216926.10	816	506627.84	2216407.48

217	506619.82	2216931.65	817	506630.05	2216405.80
218	506643.39	2216953.62	818	506627.95	2216400.91
219	506654.38	2216964.03	819	506626.41	2216399.91
220	506657.33	2216964.13	820	506622.22	2216393.52
221	506656.24	2216965.23	821	506619.07	2216389.22
222	506670.75	2216978.71	822	506660.12	2216358.36
223	506694.50	2216997.86	823	506693.59	2216330.35
224	506727.34	2217019.92	824	506689.10	2216325.68
225	506767.60	2217052.15	825	506669.20	2216336.76
226	506782.55	2217036.65	826	506615.52	2216381.97
227	506818.76	2216999.18	827	506611.36	2216376.56
228	506822.09	2217002.49	828	506607.92	2216371.55
229	506811.80	2217012.75	829	506604.54	2216367.36
230	506793.65	2217033.37	830	506602.63	2216364.52
231	506779.24	2217049.74	831	506595.73	2216354.71
232	506778.72	2217050.34	832	506577.10	2216331.16
233	506773.18	2217056.64	833	506574.61	2216328.09
234	506765.62	2217065.23	834	506566.29	2216322.32
235	506760.24	2217071.19	835	506556.39	2216311.45
236	506644.62	2216979.33	836	506552.91	2216307.23
237	506565.06	2216912.75	837	506535.47	2216289.59
238	506561.13	2216900.70	838	506534.84	2216290.23
198	506552.72	2216894.43	839	506523.48	2216280.24
:3Y141			840	506511.36	2216270.16
239	507215.60	2216891.40	841	506497.71	2216258.49
240	507184.97	2216868.19	842	506498.36	2216257.44
241	507182.05	2216872.21	843	506477.34	2216239.19
242	507152.40	2216850.97	844	506491.76	2216216.18
243	507151.85	2216851.79	845	506518.69	2216165.66
244	507127.93	2216833.88	846	506511.01	2216154.26
245	507125.57	2216831.60	847	506509.70	2216152.04
246	507098.00	2216811.95	848	506501.48	2216171.85
247	507079.85	2216798.45	849	506493.65	2216186.33
248	507057.51	2216783.57	850	506463.53	2216228.21
249	507017.83	2216755.09	851	506460.95	2216226.38
250	506987.21	2216730.15	852	506459.44	2216225.17
251	506989.31	2216728.21	853	506446.89	2216215.94
252	507023.53	2216753.25	854	506441.91	2216212.24
253	507022.04	2216755.16	855	506428.86	2216201.47
254	507047.59	2216773.59	856	506411.46	2216188.04
255	507071.11	2216790.29	857	506398.93	2216177.82
256	507084.73	2216799.69	858	506372.39	2216156.56
257	507099.20	2216809.96	859	506372.80	2216155.87
258	507127.69	2216829.29	860	506365.68	2216150.14

259	507155.07	2216847.00	861	506358.63	2216144.55
260	507161.97	2216851.19	862	506343.26	2216130.42
261	507165.29	2216847.13	863	506330.99	2216119.33
262	507196.84	2216870.37	864	506315.71	2216105.50
263	507206.68	2216878.62	865	506316.59	2216104.32
264	507219.13	2216886.61	866	506308.49	2216096.17
239	507215.60	2216891.40	867	506291.21	2216078.54
:3Y142			868	506276.78	2216063.72
15	506807.57	2216688.73	869	506269.48	2216056.78
14	506853.85	2216704.12	870	506263.50	2216051.02
265	506841.51	2216712.54	871	506249.34	2216037.52
266	506835.78	2216716.18	872	506235.69	2216024.35
267	506826.96	2216721.68	873	506232.75	2216021.15
15	506807.57	2216688.73	874	506219.20	2216007.56
:3Y148			875	506211.20	2215999.67
268	506794.11	2216525.27	876	506199.22	2215988.01
269	506790.22	2216529.63	877	506183.74	2215971.79
270	506780.72	2216543.41	878	506174.70	2215964.17
271	506780.20	2216541.00	879	506170.90	2215958.73
272	506780.72	2216537.28	880	506166.90	2215953.74
273	506783.10	2216533.80	881	506159.17	2215940.04
274	506790.53	2216527.71	882	506165.05	2215934.45
:3Y143			883	506144.39	2215944.70
275	506752.26	2216605.43	884	506120.97	2215919.84
276	506754.07	2216613.08	885	506104.05	2215901.89
277	506748.41	2216611.25	886	506094.05	2215892.21
278	506737.86	2216605.91	887	506085.43	2215883.82
279	506729.42	2216615.44	888	506076.11	2215875.67
280	506723.30	2216622.36	889	506067.49	2215865.65
281	506718.44	2216626.96	890	506062.13	2215854.47
282	506706.99	2216639.40	891	506057.70	2215841.65
283	506706.98	2216642.10	892	506052.10	2215822.54
284	506700.15	2216631.45	893	506046.27	2215806.46
285	506703.53	2216628.90	894	506043.09	2215794.80
286	506705.72	2216625.68	895	506017.43	2215779.46
287	506707.30	2216619.28	896	506019.66	2215785.96
288	506710.11	2216613.07	897	506020.59	2215788.94
289	506712.33	2216611.04	898	506021.54	2215790.94
290	506713.83	2216609.66	899	506027.29	2215806.45
291	506725.15	2216599.25	900	506032.87	2215822.86
292	506700.14	2216585.15	901	506030.12	2215824.84
293	506679.63	2216545.01	902	506041.36	2215852.81
294	506677.00	2216539.87	903	506045.68	2215862.84
295	506678.19	2216539.48	904	506047.66	2215869.75

296	506683.21	2216537.78	905	506052.82	2215875.62
297	506691.57	2216534.96	906	506047.66	2215880.37
298	506697.02	2216533.33	907	506050.17	2215883.68
299	506693.95	2216522.71	908	506051.74	2215885.37
300	506681.35	2216508.90	909	506060.90	2215896.84
301	506669.83	2216503.70	910	506066.52	2215891.78
302	506659.87	2216502.50	911	506074.49	2215900.12
303	506648.13	2216501.08	912	506078.41	2215907.10
304	506644.08	2216502.01	913	506081.25	2215910.30
305	506644.38	2216491.25	914	506095.76	2215925.68
306	506644.41	2216472.56	915	506094.21	2215927.23
307	506647.73	2216471.75	916	506096.69	2215928.79
308	506650.44	2216471.94	917	506109.52	2215936.76
309	506656.72	2216471.83	918	506111.53	2215934.92
310	506667.29	2216473.26	919	506133.73	2215955.19
311	506672.92	2216474.66	920	506136.60	2215951.73
312	506675.53	2216476.69	921	506139.91	2215956.18
313	506676.01	2216477.34	922	506153.38	2215969.53
314	506676.93	2216479.88	923	506158.53	2215975.00
315	506677.01	2216486.86	924	506167.17	2215983.88
316	506677.07	2216490.56	925	506178.21	2215993.98
317	506678.23	2216494.56	926	506188.12	2216004.14
318	506679.97	2216498.45	927	506210.53	2216026.77
319	506684.79	2216505.53	928	506214.71	2216030.95
320	506695.50	2216515.94	929	506238.78	2216055.36
321	506700.95	2216524.37	930	506266.84	2216083.63
322	506703.24	2216533.61	931	506294.47	2216110.94
323	506703.19	2216544.08	932	506283.93	2216122.77
324	506701.92	2216547.91	933	506273.57	2216138.27
325	506698.33	2216552.65	934	506253.38	2216166.31
326	506696.69	2216555.45	935	506240.54	2216185.90
327	506696.23	2216561.26	936	506221.95	2216211.56
328	506697.85	2216566.71	937	506210.76	2216223.41
329	506702.32	2216573.79	938	506200.90	2216238.71
330	506706.62	2216578.44	939	506197.67	2216245.09
331	506710.33	2216582.96	940	506193.76	2216250.00
332	506713.24	2216586.91	941	506194.05	2216250.73
333	506717.53	2216589.81	942	506170.34	2216270.00
334	506726.47	2216592.83	943	506172.23	2216272.11
335	506735.41	2216595.97	183	506165.43	2216275.60
336	506741.16	2216599.04	169	506168.69	2216295.59
337	506744.67	2216601.04	170	506189.41	2216279.00
338	506748.20	2216602.88	171	506200.58	2216277.74
339	506751.02	2216604.51	944	506202.45	2216266.68

275	506752.26	2216605.43	945	506203.56	2216262.47
:3Y122			946	506206.89	2216255.85
270	506780.72	2216543.41	947	506212.47	2216245.63
340	506777.60	2216548.04	948	506215.70	2216241.25
341	506770.99	2216552.48	949	506220.68	2216234.64
342	506762.36	2216557.78	950	506226.30	2216227.05
343	506756.37	2216561.68	951	506230.39	2216229.91
344	506749.82	2216563.63	952	506238.73	2216221.05
345	506742.26	2216562.08	953	506230.39	2216215.46
346	506750.43	2216597.50	954	506252.67	2216185.05
347	506742.27	2216594.69	955	506270.88	2216157.58
348	506730.43	2216590.86	956	506287.17	2216135.22
349	506723.64	2216587.37	957	506302.53	2216116.59
350	506709.48	2216576.46	958	506330.90	2216144.36
351	506703.21	2216569.85	959	506343.53	2216155.65
352	506700.65	2216564.16	960	506346.95	2216158.61
353	506700.07	2216558.93	961	506352.22	2216161.63
354	506704.14	2216551.74	962	506364.37	2216171.38
355	506706.46	2216547.91	963	506376.24	2216181.02
356	506707.39	2216538.85	964	506377.60	2216181.85
357	506706.40	2216525.27	965	506388.15	2216190.74
358	506701.76	2216514.36	966	506399.54	2216200.13
359	506694.79	2216507.28	967	506379.28	2216227.53
360	506688.52	2216500.89	968	506403.67	2216242.67
361	506685.73	2216495.67	969	506416.60	2216251.79
362	506684.34	2216488.93	970	506420.00	2216255.35
363	506683.99	2216478.60	971	506413.76	2216241.52
364	506690.47	2216482.45	972	506389.85	2216222.01
365	506697.23	2216487.04	973	506403.76	2216203.35
366	506704.77	2216490.56	974	506427.87	2216222.63
367	506714.53	2216494.04	975	506423.94	2216228.30
368	506717.24	2216494.97	976	506440.29	2216240.92
369	506717.34	2216545.88	977	506444.22	2216236.42
370	506739.42	2216545.89	978	506456.73	2216246.58
371	506762.69	2216545.91	979	506470.89	2216257.83
372	506762.67	2216507.34	980	506470.58	2216258.44
373	506767.06	2216506.70	981	506469.73	2216259.87
374	506771.04	2216507.06	982	506485.35	2216272.48
375	506780.88	2216512.62	983	506484.93	2216273.10
376	506784.94	2216512.62	984	506473.62	2216285.15
377	506789.72	2216510.24	985	506469.09	2216290.07
378	506794.14	2216506.30	986	506466.37	2216293.02
379	506797.42	2216510.99	987	506470.63	2216297.19
380	506798.06	2216514.04	988	506475.86	2216291.35

381	506796.68	2216517.34	989	506489.48	2216276.23
382	506792.43	2216521.55	990	506513.62	2216295.94
383	506784.07	2216527.36	991	506511.46	2216299.09
384	506778.85	2216532.35	992	506514.46	2216301.63
385	506775.83	2216537.11	993	506520.96	2216306.74
386	506775.36	2216542.57	994	506544.25	2216333.70
387	506776.64	2216546.51	995	506544.14	2216333.93
388	506777.70	2216547.82	996	506551.28	2216340.97
270	506780.72	2216543.41	997	506559.96	2216349.86
:3Y93			998	506571.73	2216361.98
389	506637.29	2216476.21	999	506575.68	2216366.26
390	506637.23	2216491.94	1000	506589.56	2216382.85
391	506631.07	2216497.86	1001	506593.04	2216388.14
392	506624.40	2216502.97	1002	506594.85	2216391.07
393	506612.32	2216508.89	1003	506601.51	2216400.21
394	506601.53	2216514.11	1004	506602.09	2216399.85
395	506593.52	2216518.06	1005	506605.50	2216404.44
396	506587.97	2216521.31	1006	506605.75	2216405.62
397	506574.37	2216522.93	1007	506609.86	2216411.53
398	506555.28	2216508.42	1008	506614.30	2216417.76
399	506551.93	2216505.31	1009	506619.99	2216425.61
400	506533.07	2216487.80	1010	506617.37	2216427.30
401	506514.22	2216470.30	1011	506627.58	2216443.13
402	506501.45	2216458.44	1012	506628.17	2216445.20
403	506495.99	2216452.18	1013	506628.75	2216448.20
404	506479.04	2216432.75	631	506629.45	2216449.55
405	506453.38	2216403.32	632	506634.04	2216458.27
406	506444.92	2216380.87	633	506637.34	2216461.17
407	506359.39	2216319.84	483	506637.32	2216467.69
408	506290.54	2216305.81	389	506637.29	2216476.21
409	506219.96	2216343.11	390	506637.23	2216491.94
410	506215.29	2216331.94	391	506631.07	2216497.86
411	506212.26	2216325.41	392	506624.40	2216502.97
412	506209.70	2216322.16	393	506612.32	2216508.89
413	506206.74	2216317.06	394	506601.53	2216514.11
414	506213.42	2216314.62	395	506593.52	2216518.06
415	506218.70	2216311.49	396	506587.97	2216521.31
416	506228.98	2216303.42	397	506574.37	2216522.93
417	506231.68	2216301.85	1014	506545.95	2216545.32
418	506235.48	2216300.40	1015	506538.85	2216551.18
419	506251.79	2216297.21	1016	506527.62	2216561.86
420	506258.26	2216294.65	1017	506519.53	2216570.11
421	506261.63	2216291.98	1018	506516.13	2216573.59
422	506268.31	2216282.70	1019	506506.33	2216584.74

423	506269.87	2216280.55	1020	506498.98	2216594.37
424	506272.40	2216278.05	1021	506490.62	2216608.06
425	506275.88	2216275.85	1022	506487.91	2216610.84
426	506281.34	2216274.28	1023	506485.71	2216610.71
427	506289.23	2216274.22	1024	506485.72	2216612.80
428	506296.90	2216276.14	1025	506483.66	2216613.97
429	506305.52	2216280.38	1026	506476.87	2216611.06
430	506316.34	2216287.34	1027	506444.34	2216592.69
431	506324.53	2216291.98	1028	506445.10	2216591.59
432	506336.28	2216296.69	1029	506423.74	2216581.65
433	506342.81	2216299.94	1030	506409.57	2216575.39
434	506362.35	2216313.63	1031	506411.97	2216590.90
435	506372.13	2216318.63	1032	506420.83	2216593.00
436	506385.83	2216322.46	1033	506417.72	2216610.36
437	506389.60	2216324.66	1034	506415.68	2216627.71
438	506392.36	2216327.56	1035	506422.60	2216627.60
439	506394.74	2216331.34	1036	506423.98	2216600.66
440	506399.56	2216334.18	1037	506424.22	2216599.69
441	506401.97	2216334.41	1038	506425.58	2216596.02
442	506408.12	2216334.36	1039	506439.28	2216603.29
443	506410.67	2216335.52	1040	506477.82	2216626.41
444	506416.19	2216340.62	1041	506482.67	2216636.72
445	506421.85	2216346.43	1042	506481.84	2216647.11
446	506433.05	2216355.02	1043	506474.29	2216682.13
447	506437.99	2216358.10	1044	506471.52	2216695.36
448	506440.57	2216358.33	1045	506466.80	2216718.92
449	506445.50	2216357.81	1046	506466.40	2216720.92
450	506447.01	2216357.81	1047	506462.45	2216746.79
451	506448.64	2216358.73	1048	506461.36	2216768.13
452	506455.69	2216364.42	1049	506467.43	2216787.45
453	506459.70	2216368.60	1050	506484.83	2216832.97
454	506464.80	2216375.80	1051	506480.63	2216837.83
455	506468.23	2216382.59	1052	506478.28	2216840.62
456	506469.54	2216389.96	196	506511.39	2216870.39
457	506470.41	2216393.56	197	506514.53	2216866.38
458	506473.66	2216397.97	1053	506519.87	2216859.46
459	506479.64	2216403.95	1054	506530.39	2216867.66
460	506499.32	2216420.96	204	506532.85	2216864.45
461	506510.61	2216434.36	205	506533.11	2216861.01
462	506526.31	2216447.66	1055	506532.98	2216860.40
463	506530.63	2216452.18	1056	506532.84	2216859.78
464	506534.87	2216458.39	1057	506532.67	2216859.04
465	506539.22	2216462.69	1058	506531.27	2216859.36
466	506548.83	2216468.96	1059	506530.59	2216857.32

467	506552.72	2216472.50	1060	506532.01	2216856.94
468	506556.15	2216478.19	1061	506530.94	2216852.72
469	506562.56	2216485.09	1062	506531.58	2216852.52
470	506569.58	2216491.83	1063	506534.53	2216851.62
471	506576.12	2216494.61	1064	506545.06	2216848.41
472	506587.78	2216496.53	1065	506546.48	2216853.08
473	506591.79	2216498.38	1066	506546.81	2216854.15
474	506594.46	2216500.30	1067	506547.10	2216855.10
475	506598.35	2216504.19	208	506547.53	2216856.54
476	506601.69	2216505.81	209	506558.88	2216853.44
477	506608.48	2216506.45	1068	506607.29	2216832.67
478	506616.46	2216505.18	1069	506660.00	2216810.11
479	506620.93	2216502.45	1070	506668.29	2216806.58
480	506624.41	2216497.69	1071	506695.93	2216794.65
481	506630.07	2216485.03	1072	506706.27	2216789.37
482	506633.67	2216479.69	1073	506738.49	2216773.23
389	506637.29	2216476.21	1074	506764.53	2216764.50
:3Y144			1075	506781.57	2216790.06
483	506637.32	2216467.69	1076	506801.58	2216821.77
484	506634.44	2216469.16	1077	506818.75	2216846.72
485	506630.93	2216472.29	1078	506828.57	2216862.80
486	506626.91	2216477.29	1079	506824.18	2216865.79
487	506622.44	2216485.59	1080	506823.80	2216866.07
488	506616.85	2216497.54	1081	506833.57	2216880.16
489	506615.20	2216499.34	1082	506837.45	2216878.02
490	506613.37	2216500.13	1083	506853.69	2216902.04
491	506610.87	2216499.98	1084	506865.18	2216918.55
492	506603.14	2216498.88	1085	506874.54	2216929.71
493	506598.14	2216497.05	1086	506869.66	2216933.61
494	506592.83	2216494.03	1087	506871.40	2216935.81
495	506586.26	2216492.09	1088	506879.48	2216943.53
496	506577.55	2216490.43	1089	506881.13	2216944.88
497	506572.62	2216488.34	1090	506884.11	2216947.52
498	506566.93	2216484.69	1091	506896.39	2216959.88
499	506561.88	2216479.40	1092	506861.69	2216993.02
500	506556.71	2216471.51	125	506865.24	2216996.24
501	506553.93	2216467.04	126	506866.54	2216994.91
502	506550.53	2216463.68	127	506869.03	2216992.41
503	506544.55	2216460.02	116	506873.69	2216989.45
504	506541.65	2216457.64	1093	506905.28	2216959.92
505	506535.15	2216450.21	1094	506906.21	2216959.04
506	506531.20	2216445.74	1095	506939.36	2216985.00
507	506523.65	2216439.53	1096	506955.56	2216997.73
508	506512.71	2216431.11	1097	506956.30	2216996.89

509	506507.78	2216425.89	1098	506962.95	2217001.67
510	506502.67	2216419.10	1099	506980.42	2217013.97
511	506498.52	2216414.98	1100	507003.92	2217030.07
512	506487.75	2216406.27	1101	507029.25	2217047.14
513	506475.70	2216394.66	1102	507054.47	2217064.67
514	506474.08	2216392.05	1103	507075.28	2217078.59
515	506473.03	2216389.15	1104	507095.92	2217092.35
516	506472.05	2216384.91	1105	507111.12	2217102.36
517	506470.30	2216380.38	1106	507109.68	2217104.64
518	506465.98	2216372.08	1107	507075.70	2217154.22
519	506462.56	2216366.45	1108	507081.66	2217158.30
520	506458.09	2216361.29	1109	507082.59	2217156.88
521	506452.98	2216357.05	1110	507107.65	2217120.69
522	506448.55	2216354.35	1111	507116.36	2217107.99
523	506446.03	2216354.12	1112	507117.52	2217106.49
524	506441.00	2216354.35	1113	507138.77	2217120.29
525	506438.26	2216353.57	1114	507161.57	2217131.58
526	506430.85	2216349.16	1115	507185.19	2217143.86
527	506422.53	2216343.18	1116	507205.53	2217158.33
528	506414.39	2216334.04	1117	507226.59	2217171.39
529	506411.04	2216331.45	1118	507247.48	2217185.29
530	506408.37	2216330.67	1119	507271.84	2217192.82
531	506402.63	2216330.55	1120	507290.24	2217204.11
532	506400.20	2216329.77	1121	507290.67	2217203.19
533	506396.25	2216326.84	1122	507293.18	2217204.47
534	506392.75	2216322.63	1123	507292.67	2217205.60
535	506389.91	2216320.48	1124	507292.89	2217205.73
536	506386.44	2216319.09	1125	507314.79	2217218.52
537	506376.21	2216316.57	1126	507358.66	2217244.00
538	506369.95	2216313.92	1127	507387.77	2217261.76
539	506356.25	2216304.70	1128	507409.78	2217279.05
540	506346.66	2216298.54	1129	507411.36	2217280.14
541	506337.62	2216293.96	1130	507412.52	2217277.96
542	506324.54	2216288.27	1131	507415.28	2217268.21
543	506317.01	2216283.71	78	507402.55	2217257.26
544	506305.18	2216276.49	79	507396.43	2217252.27
545	506300.76	2216274.34	80	507403.65	2217243.00
546	506295.82	2216272.31	1132	507400.27	2217240.77
547	506291.82	2216271.32	1133	507391.98	2217235.57
548	506286.20	2216270.71	1134	507390.32	2217237.77
549	506282.06	2216270.74	1135	507373.20	2217227.16
550	506275.42	2216272.19	1136	507349.25	2217215.24
551	506271.89	2216274.08	1137	507324.59	2217200.18
552	506268.93	2216276.69	1138	507302.29	2217187.34

553	506263.87	2216283.68	1139	507278.28	2217173.56
554	506260.72	2216288.15	1140	507255.95	2217160.90
555	506257.90	2216290.71	1141	507234.43	2217148.91
556	506254.62	2216292.39	1142	507236.76	2217144.92
557	506250.28	2216293.75	1143	507227.58	2217139.29
558	506241.39	2216295.44	1144	507224.44	2217143.86
559	506230.40	2216298.98	1145	507195.29	2217125.88
560	506219.07	2216304.46	1146	507163.11	2217105.05
561	506202.94	2216312.18	1147	507141.27	2217090.93
562	506200.84	2216309.81	1148	507118.85	2217076.19
563	506195.48	2216304.45	1149	507096.48	2217060.89
564	506188.96	2216301.18	1150	507111.28	2217041.89
167	506188.22	2216300.96	1151	507113.72	2217038.72
166	506194.31	2216294.14	1152	507125.86	2217022.90
165	506210.40	2216286.44	1153	507130.22	2217016.88
164	506221.69	2216280.98	1154	507147.17	2216994.81
163	506224.27	2216279.94	1155	507148.06	2216994.64
162	506235.26	2216276.40	1156	507152.25	2216995.81
161	506237.65	2216275.79	1157	507190.68	2217024.43
160	506245.41	2216274.32	1158	507206.32	2217035.28
159	506246.17	2216274.08	1159	507221.92	2217046.25
158	506247.52	2216272.16	1160	507256.38	2217071.23
157	506247.67	2216271.95	1161	507288.33	2217094.46
156	506252.73	2216264.96	1162	507323.23	2217120.28
155	506255.70	2216261.69	1163	507340.43	2217132.87
154	506255.69	2216257.15	1164	507360.45	2217147.66
565	506273.85	2216248.56	1165	507383.35	2217164.54
566	506280.84	2216250.84	1166	507406.96	2217181.99
567	506286.11	2216250.70	84	507430.65	2217204.93
568	506295.43	2216238.71	85	507435.74	2217189.26
569	506295.60	2216238.48			
570	506316.58	2216251.46	1167	506912.77	2216954.58
571	506314.70	2216254.95	1168	506914.23	2216952.26
572	506319.99	2216257.94	1169	506915.64	2216953.27
573	506318.71	2216259.81	1170	506914.25	2216955.50
574	506328.70	2216264.05	1167	506912.77	2216954.58
575	506329.34	2216264.32			
576	506333.26	2216265.99	1171	506505.17	2216843.21
577	506340.40	2216269.01	1172	506493.68	2216816.69
578	506351.22	2216273.61	1173	506492.77	2216810.87
579	506350.96	2216274.29	1174	506492.65	2216790.77
580	506365.54	2216284.33	1175	506488.62	2216790.83
581	506372.60	2216289.60	1176	506482.48	2216790.81
582	506373.98	2216288.89	1177	506478.86	2216791.06

583	506390.06	2216297.27	1178	506478.66	2216771.29
584	506391.22	2216299.67	1179	506478.52	2216748.18
585	506393.88	2216300.52	1180	506480.09	2216725.47
586	506397.35	2216301.91	1181	506482.72	2216710.23
587	506401.98	2216304.53	1182	506483.14	2216710.30
588	506404.82	2216306.68	1183	506489.67	2216690.49
589	506413.98	2216311.47	1184	506485.19	2216689.58
590	506416.65	2216312.25	1185	506489.36	2216666.36
591	506423.27	2216315.63	1186	506491.84	2216657.52
592	506424.38	2216316.43	1187	506503.41	2216616.87
593	506423.03	2216318.20	1188	506515.12	2216597.71
594	506430.93	2216322.52	1189	506526.44	2216584.91
595	506436.45	2216325.53	1190	506541.06	2216569.40
596	506436.21	2216325.79	1191	506563.30	2216550.69
597	506445.87	2216334.14	1192	506567.91	2216551.64
598	506455.29	2216342.30	1193	506572.50	2216546.04
599	506474.97	2216355.66	1194	506572.16	2216544.92
600	506484.37	2216364.05	1195	506571.84	2216543.90
601	506502.02	2216379.82	1196	506594.41	2216528.14
602	506495.98	2216386.42	1197	506596.14	2216526.87
603	506493.36	2216389.28	1198	506599.49	2216525.06
604	506517.10	2216413.48	1199	506611.11	2216523.98
605	506535.85	2216423.68	1200	506623.96	2216516.11
606	506536.35	2216424.08	1201	506632.03	2216543.17
607	506543.90	2216430.29	1202	506642.41	2216572.50
608	506546.19	2216432.50	1203	506655.18	2216602.77
609	506548.54	2216435.16	1204	506655.29	2216602.41
610	506546.08	2216437.86	1205	506656.39	2216601.71
611	506557.80	2216447.80	1206	506658.23	2216604.60
612	506573.81	2216461.38	1207	506656.91	2216605.45
613	506577.61	2216466.91	1208	506676.73	2216636.16
614	506579.74	2216469.15	1209	506698.77	2216666.28
615	506581.99	2216470.59	1210	506723.94	2216703.66
616	506583.39	2216471.18	1211	506724.40	2216704.38
617	506590.00	2216472.44	1212	506726.48	2216702.95
618	506591.92	2216472.91	1213	506727.95	2216705.09
619	506598.49	2216474.85	1214	506725.87	2216706.52
620	506602.72	2216476.65	1215	506752.66	2216747.17
621	506604.16	2216477.47	1216	506725.35	2216760.33
622	506604.32	2216477.12	1217	506701.42	2216772.16
623	506604.83	2216476.11	1218	506690.26	2216777.20
624	506609.30	2216467.81	1219	506690.80	2216778.28
625	506611.32	2216464.76	1220	506681.22	2216782.99
626	506615.34	2216459.76	1221	506679.28	2216782.21

627	506617.62	2216457.36	1222	506671.98	2216777.26
628	506621.13	2216454.23	1223	506667.99	2216773.27
629	506625.35	2216451.34	1224	506663.41	2216775.93
630	506628.31	2216449.83	1225	506669.87	2216786.94
631	506629.45	2216449.55	1226	506657.55	2216793.05
632	506634.04	2216458.27	1227	506651.62	2216781.79
633	506637.34	2216461.17	1228	506648.56	2216777.19
483	506637.32	2216467.69	1229	506642.75	2216770.18
			1230	506634.39	2216761.53
			1231	506625.08	2216752.43
			1232	506613.31	2216739.05
			1233	506619.78	2216735.53
			1234	506611.07	2216722.52
			1235	506601.06	2216732.47
			1236	506607.77	2216740.31
			1237	506626.65	2216761.71
			1238	506638.21	2216774.21
			1239	506641.38	2216778.88
			1240	506648.10	2216790.82
			1241	506622.54	2216801.62
			1242	506620.79	2216802.25
			1243	506598.63	2216812.07
			1244	506584.25	2216780.91
			1245	506573.21	2216759.79
			1246	506582.32	2216754.61
			1247	506577.76	2216746.83
			1248	506577.74	2216746.31
			1249	506566.78	2216752.69
			1250	506568.58	2216755.69
			1251	506564.80	2216757.68
			1252	506567.82	2216762.99
			1253	506574.02	2216776.65
			1254	506571.67	2216778.04
			1255	506584.34	2216808.06
			1256	506561.15	2216818.09
			1257	506528.21	2216832.04
			1258	506527.07	2216829.62
			1259	506522.83	2216831.51
			1260	506526.30	2216843.10
			1171	506505.17	2216843.21
			1261	507089.60	2216934.35
			1262	507089.59	2216935.85
			1263	507088.09	2216935.84

1264	507088.10	2216934.34
1261	507089.60	2216934.35
1265	507012.54	2216725.13
1266	507012.82	2216727.22
1267	507010.21	2216727.56
1268	507009.93	2216725.51
1265	507012.54	2216725.13
1269	507087.66	2217054.72
1270	507060.08	2217036.32
1271	507043.77	2217023.55
1272	507020.63	2217006.80
1273	507000.10	2216992.53
1274	506978.79	2216977.10
1275	506969.24	2216970.15
1276	506967.89	2216971.75
1277	506962.38	2216967.41
1278	506938.88	2216949.59
1279	506922.82	2216937.56
1280	506911.87	2216929.05
1281	506907.03	2216924.85
1282	506891.71	2216910.80
1283	506870.93	2216888.15
1284	506873.93	2216884.78
1285	506853.83	2216862.75
1286	506863.76	2216854.68
1287	506893.96	2216832.02
1288	506906.14	2216821.50
1289	506908.13	2216821.04
1290	506943.51	2216847.48
1291	506972.41	2216868.00
1292	506998.82	2216887.29
1293	507040.48	2216916.96
1294	507056.33	2216928.63
1295	507081.49	2216946.40
1296	507128.72	2216978.59
1297	507141.27	2216987.88
1298	507123.53	2217012.22
1299	507109.34	2217029.05
1269	507087.66	2217054.72
1300	507149.10	2216980.43
1301	507120.31	2216960.36

1302	507090.02	2216938.35
1303	507108.21	2216914.26
1304	507102.87	2216910.52
1305	507085.45	2216934.73
1306	507060.14	2216916.66
1307	507034.72	2216898.40
1308	507010.59	2216881.31
1309	506994.54	2216869.68
1310	506953.62	2216840.39
1311	506952.78	2216841.25
1312	506915.91	2216813.89
1313	506912.59	2216811.72
1314	506929.69	2216786.73
1315	506932.00	2216784.23
1316	506950.36	2216759.47
1317	506951.94	2216760.89
1318	506968.05	2216772.25
1319	506972.86	2216775.79
1320	506991.53	2216789.40
1321	507018.94	2216809.33
1322	507045.70	2216829.68
1323	507086.36	2216860.53
1324	507125.89	2216889.59
1325	507154.62	2216910.52
1326	507155.52	2216911.22
1327	507155.77	2216910.81
1328	507158.95	2216913.19
1329	507158.75	2216913.50
1330	507184.96	2216932.02
1331	507166.53	2216956.02
1300	507149.10	2216980.43
1332	506583.66	2216823.23
1333	506582.77	2216821.01
1334	506590.66	2216818.12
1335	506591.40	2216820.37
1332	506583.66	2216823.23
1336	506882.11	2216793.01
1337	506880.53	2216790.61
1338	506882.30	2216789.41
1339	506883.91	2216791.84
1336	506882.11	2216793.01
:3Y147		

1340	506769.18	2216430.16
1341	506772.03	2216422.73
1342	506775.03	2216415.49
1343	506775.83	2216410.37
1344	506800.10	2216434.03
1345	506837.67	2216470.67
1346	506839.17	2216472.14
74	506836.32	2216479.51
73	506833.55	2216477.35
72	506832.56	2216476.60
71	506826.46	2216472.25
70	506822.83	2216470.19
69	506818.42	2216468.27
68	506813.29	2216466.81
67	506810.10	2216466.35
66	506807.25	2216466.15
65	506803.39	2216466.53
64	506802.14	2216466.77
1347	506802.85	2216461.10
1348	506804.59	2216446.89
1349	506776.49	2216417.73
1340	506769.18	2216430.16
:3Y149		
1350	507068.10	2216884.54
1351	507052.47	2216873.01
1352	507028.84	2216856.05
1353	507012.28	2216845.21
1354	506971.41	2216816.28
1355	506934.06	2216789.65
1314	506929.69	2216786.73
1315	506932.00	2216784.23
1356	506933.53	2216785.47
1357	506973.89	2216814.10
1358	507001.40	2216833.40
1359	507028.12	2216852.92
1360	507068.93	2216883.28
1350	507068.10	2216884.54
:3Y155		
128	506761.68	2216645.93
129	506751.37	2216640.88
130	506758.32	2216631.43
128	506761.68	2216645.93
:3Y156		
135	506821.23	2216514.23

136	506819.69	2216517.37
137	506817.69	2216517.15
135	506821.23	2216514.23
:3Y160		
76	507428.23	2217229.84
77	507411.46	2217247.62
78	507402.55	2217257.26
79	507396.43	2217252.27
80	507403.65	2217243.00
81	507405.73	2217240.38
82	507416.52	2217226.39
83	507429.65	2217208.02
84	507430.65	2217204.93
85	507435.74	2217189.26
86	507436.18	2217189.60
87	507450.75	2217162.74
76	507428.23	2217229.84
:3Y163		
116	506873.69	2216989.45
117	506910.22	2217018.67
118	506905.83	2217023.80
119	506907.50	2217025.11
120	506929.49	2217042.37
121	506944.66	2217054.05
122	506966.63	2217071.52
123	506991.30	2217094.14
124	506901.71	2217028.29
125	506865.24	2216996.24
126	506866.54	2216994.91
127	506869.03	2216992.41
116	506873.69	2216989.45
:3Y95		
1380	506243.85	2216597.24
1381	506274.70	2216578.54
1382	506292.11	2216567.98
1383	506293.94	2216562.00
1384	506299.48	2216563.75
1385	506297.64	2216569.71
1386	506297.30	2216576.53
1387	506288.21	2216582.00
1388	506250.57	2216604.88
1380	506243.85	2216597.24
:3Y101		
1389	506818.76	2216999.18

1390	506799.57	2216980.71
1391	506780.46	2216962.31
1392	506761.97	2216945.23
1393	506747.35	2216931.36
1394	506732.14	2216916.92
1395	506719.96	2216905.58
1396	506715.77	2216900.87
1397	506707.38	2216891.74
1398	506695.66	2216879.08
1399	506683.52	2216865.89
1400	506679.71	2216856.00
1401	506669.62	2216829.66
1402	506660.00	2216810.11
1403	506668.29	2216806.58
1404	506677.75	2216825.79
1405	506693.11	2216859.06
1406	506701.63	2216868.92
1407	506721.86	2216891.29
1408	506739.90	2216907.44
1409	506758.32	2216927.38
1410	506760.78	2216930.71
1411	506771.84	2216941.83
1412	506786.38	2216956.06
1413	506801.48	2216971.43
1414	506817.08	2216987.03
1415	506819.07	2216984.77
1416	506829.88	2216994.77
1417	506822.09	2217002.49
1389	506818.76	2216999.18
:3Y105		
1419	506150.90	2216102.41
1420	506157.60	2216095.53
1421	506190.93	2216117.08
1422	506177.46	2216136.02
1423	506170.23	2216130.23
1424	506165.87	2216135.65
1425	506166.33	2216127.58
1426	506165.16	2216118.95
1427	506151.03	2216102.57
1419	506150.90	2216102.41
:3Y126		
1428	506583.66	2216823.23
1429	506582.77	2216821.01
1430	506590.66	2216818.12

1431	506591.40	2216820.37
1428	506583.66	2216823.23
:3Y146		
1432	506668.14	2216305.29
1433	506689.10	2216325.68
1434	506669.20	2216336.76
1435	506660.70	2216326.55
1436	506652.77	2216314.22
1437	506622.40	2216287.54
1438	506597.49	2216264.66
1439	506582.13	2216258.05
1440	506574.26	2216250.31
1441	506562.64	2216239.30
1442	506561.35	2216240.74
1443	506548.22	2216227.47
1444	506561.42	2216211.94
1445	506571.65	2216222.22
1446	506580.13	2216238.41
1447	506597.65	2216257.24
1448	506628.87	2216284.74
1449	506657.83	2216289.28
1432	506668.14	2216305.29
:3Y150		
1450	506718.94	2216856.11
1451	506722.98	2216853.45
1452	506731.18	2216847.67
1453	506734.17	2216845.70
1454	506737.12	2216849.62
1455	506741.08	2216849.48
1456	506747.57	2216859.89
1457	506767.14	2216884.65
1458	506764.73	2216886.67
1459	506748.07	2216868.10
1460	506743.97	2216863.63
1461	506742.78	2216864.76
1462	506736.45	2216862.48
1450	506718.94	2216856.11
:3Y157		
1463	506555.06	2216066.96
1464	506538.58	2216064.20
1465	506531.04	2216058.25
1466	506525.09	2216048.99
1467	506512.52	2216043.43
1468	506504.45	2216042.77

1469	506498.92	2216040.38
1470	506505.16	2216041.23
1471	506512.70	2216040.97
1472	506519.45	2216036.55
1473	506525.43	2216028.75
1474	506526.99	2216046.42
1475	506531.67	2216057.34
1476	506539.33	2216062.88
1463	506555.06	2216066.96
:3Y158		
1477	506555.06	2216066.96
1478	506562.86	2216071.63
1479	506574.29	2216076.31
1480	506588.59	2216087.74
1481	506590.12	2216089.47
1482	506587.58	2216090.24
1483	506573.16	2216078.20
1484	506562.58	2216072.54
1477	506555.06	2216066.96
:3Y159		
1485	506600.65	2216102.37
1486	506600.16	2216102.16
1487	506587.58	2216090.24
1488	506590.12	2216089.47
1489	506600.55	2216101.26
1485	506600.65	2216102.37

Ведомость координат поворотных точек границ красных линий

Таблица 3

№	X	Y	№	X	Y
1	506463.53	2216228.21	369	506706.98	2216642.10
2	506493.65	2216186.33	370	506717.01	2216658.83
3	506501.48	2216171.85	371	506723.10	2216669.27
4	506509.70	2216152.04	372	506728.81	2216677.78
5	506165.05	2215934.45	373	506743.68	2216699.27
6	506159.17	2215940.04	374	506747.96	2216705.39
7	506166.90	2215953.74	375	506755.89	2216715.69
8	506170.90	2215958.73	376	506772.19	2216739.88
9	506174.70	2215964.17	377	506779.50	2216751.24
10	506183.74	2215971.79	378	506792.99	2216770.92
11	506199.22	2215988.01	379	506804.92	2216788.33
12	506211.20	2215999.67	380	506811.23	2216796.93
13	506219.20	2216007.56	381	506814.83	2216795.10
14	506232.75	2216021.15	382	506817.52	2216799.10
15	506235.69	2216024.35	383	506814.66	2216800.85
16	506249.34	2216037.52	384	506825.69	2216816.94
17	506263.50	2216051.02	385	506821.26	2216819.86
18	506269.48	2216056.78	386	507193.88	2216920.41
19	506276.78	2216063.72	387	507214.63	2216893.74
20	506291.21	2216078.54	388	507215.60	2216891.40
21	506308.49	2216096.17	389	507219.13	2216886.61
22	506316.59	2216104.32	390	507225.37	2216890.61
23	506315.71	2216105.50	391	507226.16	2216890.57
24	506330.99	2216119.33	392	507233.91	2216890.23
25	506343.26	2216130.42	393	507238.13	2216888.05
26	506358.63	2216144.55	394	507242.24	2216883.52
27	506365.68	2216150.14	395	507246.39	2216878.93
28	506372.80	2216155.87	396	507262.95	2216854.14
29	506372.39	2216156.56	397	507149.62	2216800.66
30	506398.93	2216177.82	398	507147.59	2216803.09
31	506411.46	2216188.04	399	507122.21	2216777.51
32	506428.86	2216201.47	400	507107.54	2216769.14
33	506441.91	2216212.24	401	507093.12	2216760.90
34	506446.89	2216215.94	402	507068.52	2216746.86
35	506459.44	2216225.17	403	507041.13	2216731.23
36	506460.95	2216226.38	404	507040.85	2216731.06
37	506165.43	2216275.60	405	507036.29	2216730.68
38	506172.23	2216272.11	406	506989.31	2216728.21
39	506170.34	2216270.00	407	506987.21	2216730.15
40	506194.05	2216250.73	408	506977.92	2216722.96
41	506193.76	2216250.00	409	506959.75	2216747.26

42	506197.67	2216245.09	410	506957.51	2216750.09
43	506200.90	2216238.71	411	506977.38	2216764.67
44	506210.76	2216223.41	412	506998.60	2216779.81
45	506221.95	2216211.56	413	507038.68	2216808.52
46	506240.54	2216185.90	414	507058.00	2216821.26
47	506253.38	2216166.31	415	507061.87	2216824.04
48	506273.57	2216138.27	416	507079.35	2216837.98
49	506283.93	2216122.77	417	507106.58	2216857.81
50	506294.47	2216110.94	418	507134.32	2216877.91
51	506266.84	2216083.63	419	507162.22	2216897.97
52	506238.78	2216055.36	420	507149.10	2216980.43
53	506214.71	2216030.95	421	507166.53	2216956.02
54	506210.53	2216026.77	422	507184.96	2216932.02
55	506188.12	2216004.14	423	507158.75	2216913.50
56	506178.21	2215993.98	424	507158.95	2216913.19
57	506167.17	2215983.88	425	507155.77	2216910.81
58	506158.53	2215975.00	426	507155.52	2216911.22
59	506153.38	2215969.53	427	507154.62	2216910.52
60	506139.91	2215956.18	428	507125.89	2216889.59
61	506136.60	2215951.73	429	507086.36	2216860.53
62	506133.73	2215955.19	430	507045.70	2216829.68
63	506111.53	2215934.92	431	507018.94	2216809.33
64	506109.52	2215936.76	432	506991.53	2216789.40
65	506096.69	2215928.79	433	506972.86	2216775.79
66	506094.21	2215927.23	434	506968.05	2216772.25
67	506095.76	2215925.68	435	506951.94	2216760.89
68	506081.25	2215910.30	436	506950.36	2216759.47
69	506078.41	2215907.10	437	506932.00	2216784.23
70	506074.49	2215900.12	438	506929.69	2216786.73
71	506066.52	2215891.78	439	506912.59	2216811.72
72	506060.90	2215896.84	440	506915.91	2216813.89
73	506051.74	2215885.37	441	506952.78	2216841.25
74	506050.17	2215883.68	442	506953.62	2216840.39
75	506047.66	2215880.37	443	506994.54	2216869.68
76	506052.82	2215875.62	444	507010.59	2216881.31
77	506047.66	2215869.75	445	507034.72	2216898.40
78	506045.68	2215862.84	446	507060.14	2216916.66
79	506041.36	2215852.81	447	507085.45	2216934.73
80	506033.41	2215833.02	448	507102.87	2216910.52
81	506030.82	2215824.34	449	507108.21	2216914.26
82	506032.87	2215822.86	450	507090.02	2216938.35
83	506027.29	2215806.45	451	507120.31	2216960.36
84	506021.54	2215790.94	452	506829.88	2216994.77
85	506020.59	2215788.94	453	506861.69	2216993.02

86	506019.66	2215785.96	454	506896.39	2216959.88
87	506017.43	2215779.46	455	506884.11	2216947.52
88	506030.82	2215824.34	456	506881.13	2216944.88
89	506030.12	2215824.84	457	506879.48	2216943.53
90	506033.41	2215833.02	458	506871.40	2216935.81
91	506615.52	2216381.97	459	506869.66	2216933.61
92	506669.20	2216336.76	460	506874.54	2216929.71
93	506689.10	2216325.68	461	506865.18	2216918.55
94	506518.69	2216165.66	462	506853.69	2216902.04
95	506491.76	2216216.18	463	506837.45	2216878.02
96	506477.34	2216239.19	464	506833.57	2216880.16
97	506498.36	2216257.44	465	506823.80	2216866.07
98	506497.71	2216258.49	466	506824.18	2216865.79
99	506511.36	2216270.16	467	506828.57	2216862.80
100	506523.48	2216280.24	468	506818.75	2216846.72
101	506534.84	2216290.23	469	506801.58	2216821.77
102	506535.47	2216289.59	470	506781.57	2216790.06
103	506552.91	2216307.23	471	506764.53	2216764.50
104	506556.39	2216311.45	472	506738.49	2216773.23
105	506566.29	2216322.32	473	506706.27	2216789.37
106	506574.61	2216328.09	474	506695.93	2216794.65
107	506577.10	2216331.16	475	506668.29	2216806.58
108	506595.73	2216354.71	476	506677.75	2216825.79
109	506602.63	2216364.52	477	506693.11	2216859.06
110	506604.54	2216367.36	478	506701.63	2216868.92
111	506607.92	2216371.55	479	506721.86	2216891.29
112	506611.36	2216376.56	480	506739.90	2216907.44
113	506637.34	2216461.17	481	506758.32	2216927.38
114	506634.04	2216458.27	482	506760.78	2216930.71
115	506629.45	2216449.55	483	506771.84	2216941.83
116	506628.75	2216448.20	484	506786.38	2216956.06
117	506628.17	2216445.20	485	506801.48	2216971.43
118	506627.58	2216443.13	486	506817.08	2216987.03
119	506617.37	2216427.30	487	506819.07	2216984.77
120	506619.99	2216425.61	488	506782.55	2217036.65
121	506614.30	2216417.76	489	506818.76	2216999.18
122	506609.86	2216411.53	490	506799.57	2216980.71
123	506605.75	2216405.62	491	506780.46	2216962.31
124	506605.50	2216404.44	492	506761.97	2216945.23
125	506602.09	2216399.85	493	506747.35	2216931.36
126	506601.51	2216400.21	494	506732.14	2216916.92
127	506594.85	2216391.07	495	506719.96	2216905.58
128	506593.04	2216388.14	496	506715.77	2216900.87
129	506589.56	2216382.85	497	506707.38	2216891.74

130	506575.68	2216366.26	498	506695.66	2216879.08
131	506571.73	2216361.98	499	506683.52	2216865.89
132	506559.96	2216349.86	500	506679.71	2216856.00
133	506551.28	2216340.97	501	506669.62	2216829.66
134	506544.14	2216333.93	502	506660.00	2216810.11
135	506544.25	2216333.70	503	506607.29	2216832.67
136	506520.96	2216306.74	504	506558.88	2216853.44
137	506514.46	2216301.63	505	506547.53	2216856.54
138	506511.46	2216299.09	506	506547.10	2216855.10
139	506513.62	2216295.94	507	506546.81	2216854.15
140	506489.48	2216276.23	508	506546.48	2216853.08
141	506475.86	2216291.35	509	506545.06	2216848.41
142	506470.63	2216297.19	510	506534.53	2216851.62
143	506466.37	2216293.02	511	506531.58	2216852.52
144	506469.09	2216290.07	512	506530.94	2216852.72
145	506473.62	2216285.15	513	506532.01	2216856.94
146	506484.93	2216273.10	514	506530.59	2216857.32
147	506485.35	2216272.48	515	506531.27	2216859.36
148	506469.73	2216259.87	516	506532.67	2216859.04
149	506470.58	2216258.44	517	506532.84	2216859.78
150	506470.89	2216257.83	518	506532.98	2216860.40
151	506456.73	2216246.58	519	506533.11	2216861.01
152	506444.22	2216236.42	520	506532.85	2216864.45
153	506440.29	2216240.92	521	506530.39	2216867.66
154	506423.94	2216228.30	522	506519.87	2216859.46
155	506427.87	2216222.63	523	506514.53	2216866.38
156	506403.76	2216203.35	524	506511.39	2216870.39
157	506389.85	2216222.01	525	507087.66	2217054.72
158	506413.76	2216241.52	526	507109.34	2217029.05
159	506420.00	2216255.35	527	507123.53	2217012.22
160	506416.60	2216251.79	528	507141.27	2216987.88
161	506403.67	2216242.67	529	507128.72	2216978.59
162	506379.28	2216227.53	530	507081.49	2216946.40
163	506399.54	2216200.13	531	507056.33	2216928.63
164	506388.15	2216190.74	532	507040.48	2216916.96
165	506377.60	2216181.85	533	506998.82	2216887.29
166	506376.24	2216181.02	534	506972.41	2216868.00
167	506364.37	2216171.38	535	506943.51	2216847.48
168	506352.22	2216161.63	536	506908.13	2216821.04
169	506346.95	2216158.61	537	506906.14	2216821.50
170	506343.53	2216155.65	538	506893.96	2216832.02
171	506330.90	2216144.36	539	506863.76	2216854.68
172	506302.53	2216116.59	540	506853.83	2216862.75
173	506287.17	2216135.22	541	506873.93	2216884.78

174	506270.88	2216157.58	542	506870.93	2216888.15
175	506252.67	2216185.05	543	506891.71	2216910.80
176	506230.39	2216215.46	544	506907.03	2216924.85
177	506238.73	2216221.05	545	506911.87	2216929.05
178	506230.39	2216229.91	546	506922.82	2216937.56
179	506226.30	2216227.05	547	506938.88	2216949.59
180	506220.68	2216234.64	548	506962.38	2216967.41
181	506215.70	2216241.25	549	506967.89	2216971.75
182	506212.47	2216245.63	550	506969.24	2216970.15
183	506206.89	2216255.85	551	506978.79	2216977.10
184	506203.56	2216262.47	552	507000.10	2216992.53
185	506202.45	2216266.68	553	507020.63	2217006.80
186	506200.58	2216277.74	554	507043.77	2217023.55
187	506189.41	2216279.00	555	507060.08	2217036.32
188	506168.69	2216295.59	556	507463.85	2217138.51
189	506758.57	2216463.47	557	507485.76	2216971.33
190	506693.59	2216330.35	558	507462.78	2216959.26
191	506660.12	2216358.36	559	507404.27	2216919.22
192	506619.07	2216389.22	560	507385.19	2216904.76
193	506622.22	2216393.52	561	507359.16	2216884.71
194	506626.41	2216399.91	562	507346.13	2216874.49
195	506627.95	2216400.91	563	507332.67	2216864.53
196	506630.05	2216405.80	564	507298.23	2216841.01
197	506627.84	2216407.48	565	507272.40	2216873.16
198	506635.80	2216419.12	566	507307.91	2216899.74
199	506638.39	2216417.68	567	507306.98	2216901.25
200	506641.43	2216422.33	568	507309.57	2216904.72
201	506642.50	2216423.55	569	507319.59	2216911.92
202	506652.04	2216436.10	570	507332.33	2216921.37
203	506656.84	2216442.38	571	507358.27	2216941.39
204	506682.86	2216448.81	572	507377.67	2216956.66
205	506703.87	2216452.60	573	507437.57	2216997.62
206	506729.86	2216460.26	574	507459.67	2217010.87
207	506733.95	2216461.14	575	507456.30	2217017.58
208	506947.46	2216742.25	576	507444.08	2217010.23
209	506965.61	2216719.09	577	507430.84	2217002.26
210	506907.97	2216712.01	578	507418.44	2216995.48
211	506920.98	2216721.97	579	507398.24	2216981.22
212	506904.33	2216795.41	580	507376.78	2216966.11
213	506918.98	2216774.00	581	507339.98	2216936.25
214	506935.97	2216749.15	582	507299.41	2216905.82
215	506922.72	2216741.43	583	507258.22	2216874.62
216	506923.46	2216740.37	584	507240.37	2216901.46
217	506906.04	2216727.25	585	507281.20	2216930.57

218	506904.97	2216722.79	586	507321.05	2216960.00
219	506897.11	2216716.83	587	507318.14	2216964.10
220	506841.51	2216712.54	588	507337.77	2216978.60
221	506866.88	2216747.73	589	507333.97	2216983.60
222	506875.33	2216761.00	590	507313.54	2216969.33
223	506887.72	2216779.17	591	507273.67	2216939.68
224	506892.30	2216784.91	592	507244.85	2216918.57
225	506893.35	2216786.01	593	507220.51	2216901.09
226	506478.28	2216840.62	594	507217.98	2216902.91
227	506480.63	2216837.83	595	507200.31	2216925.69
228	506484.83	2216832.97	596	507227.58	2216945.26
229	506483.43	2216829.32	597	507255.16	2216964.69
230	506505.17	2216843.21	598	507295.22	2216993.34
231	506526.30	2216843.10	599	507316.33	2217008.20
232	506522.83	2216831.51	600	507330.34	2217018.22
233	506527.07	2216829.62	601	507334.21	2217020.96
234	506528.21	2216832.04	602	507336.50	2217022.83
235	506561.15	2216818.09	603	507365.29	2217043.57
236	506584.34	2216808.06	604	507393.15	2217063.55
237	506571.67	2216778.04	605	507423.59	2217082.74
238	506574.02	2216776.65	606	507419.31	2217091.55
239	506567.82	2216762.99	607	507425.66	2217098.09
240	506564.80	2216757.68	608	507438.55	2217111.29
241	506568.58	2216755.69	609	507460.60	2217134.08
242	506566.78	2216752.69	610	507075.90	2217153.92
243	506577.74	2216746.31	611	507109.68	2217104.64
244	506577.76	2216746.83	612	507111.12	2217102.36
245	506582.32	2216754.61	613	507095.92	2217092.35
246	506573.21	2216759.79	614	507075.28	2217078.59
247	506584.25	2216780.91	615	507054.47	2217064.67
248	506598.63	2216812.07	616	507029.25	2217047.14
249	506620.79	2216802.25	617	507003.92	2217030.07
250	506622.54	2216801.62	618	506980.42	2217013.97
251	506648.10	2216790.82	619	506962.95	2217001.67
252	506641.38	2216778.88	620	506956.30	2216996.89
253	506638.21	2216774.21	621	506955.56	2216997.73
254	506626.65	2216761.71	622	506939.36	2216985.00
255	506607.77	2216740.31	623	506906.21	2216959.04
256	506601.06	2216732.47	624	506905.28	2216959.92
257	506611.07	2216722.52	625	506873.69	2216989.45
258	506619.78	2216735.53	626	506910.22	2217018.67
259	506613.31	2216739.05	627	506905.83	2217023.80
260	506625.08	2216752.43	628	506907.50	2217025.11
261	506634.39	2216761.53	629	506929.49	2217042.37

262	506642.75	2216770.18	630	506944.66	2217054.05
263	506648.56	2216777.19	631	506966.63	2217071.52
264	506651.62	2216781.79	632	506991.30	2217094.14
265	506657.55	2216793.05	633	507020.44	2217114.62
266	506669.87	2216786.94	634	507041.63	2217129.93
267	506663.41	2216775.93	635	507061.89	2217144.44
268	506667.99	2216773.27	636	507073.51	2217152.27
269	506671.98	2216777.26	637	507436.18	2217189.60
270	506679.28	2216782.21	638	507450.75	2217162.74
271	506681.22	2216782.99	639	507456.76	2217150.88
272	506690.80	2216778.28	640	507453.48	2217144.06
273	506690.26	2216777.20	641	507429.47	2217118.98
274	506701.42	2216772.16	642	507418.99	2217108.52
275	506725.35	2216760.33	643	507386.40	2217074.32
276	506752.66	2216747.17	644	507374.72	2217065.05
277	506725.87	2216706.52	645	507358.28	2217053.10
278	506727.95	2216705.09	646	507330.50	2217033.07
279	506726.48	2216702.95	647	507290.38	2217004.01
280	506724.40	2216704.38	648	507262.00	2216983.81
281	506723.94	2216703.66	649	507234.22	2216964.13
282	506698.77	2216666.28	650	507206.39	2216944.28
283	506676.73	2216636.16	651	507202.55	2216941.56
284	506656.91	2216605.45	652	507195.89	2216936.95
285	506658.23	2216604.60	653	507191.67	2216937.51
286	506656.39	2216601.71	654	507174.20	2216960.62
287	506655.29	2216602.41	655	507156.04	2216984.71
288	506655.18	2216602.77	656	507197.14	2217016.22
289	506642.41	2216572.50	657	507212.48	2217027.19
290	506632.03	2216543.17	658	507238.71	2217046.00
291	506624.85	2216519.10	659	507278.30	2217074.52
292	506637.23	2216491.94	660	507300.99	2217091.35
293	506631.07	2216497.86	661	507319.54	2217105.23
294	506624.40	2216502.97	662	507346.26	2217123.99
295	506612.32	2216508.89	663	507374.92	2217144.81
296	506601.53	2216514.11	664	507400.03	2217161.36
297	506593.52	2216518.06	665	507405.14	2217165.26
298	506587.97	2216521.31	666	507435.74	2217189.26
299	506574.37	2216522.93	667	507403.65	2217243.00
300	506545.95	2216545.32	668	507405.73	2217240.38
301	506538.85	2216551.18	669	507416.52	2217226.39
302	506527.62	2216561.86	670	507429.65	2217208.02
303	506519.53	2216570.11	671	507430.65	2217204.93
304	506516.13	2216573.59	672	507406.96	2217181.99
305	506506.33	2216584.74	673	507383.35	2217164.54

306	506498.98	2216594.37	674	507360.45	2217147.66
307	506490.62	2216608.06	675	507340.43	2217132.87
308	506487.91	2216610.84	676	507323.23	2217120.28
309	506485.71	2216610.71	677	507288.33	2217094.46
310	506485.72	2216612.80	678	507256.38	2217071.23
311	506483.66	2216613.97	679	507221.92	2217046.25
312	506476.87	2216611.06	680	507206.32	2217035.28
313	506444.34	2216592.69	681	507190.68	2217024.43
314	506445.10	2216591.59	682	507152.25	2216995.81
315	506423.74	2216581.65	683	507148.06	2216994.64
316	506409.57	2216575.39	684	507147.17	2216994.81
317	506411.97	2216590.90	685	507130.22	2217016.88
318	506420.83	2216593.00	686	507125.86	2217022.90
319	506417.72	2216610.36	687	507113.72	2217038.72
320	506415.68	2216627.71	688	507111.28	2217041.89
321	506422.60	2216627.60	689	507096.48	2217060.89
322	506423.98	2216600.66	690	507118.85	2217076.19
323	506424.22	2216599.69	691	507141.27	2217090.93
324	506425.58	2216596.02	692	507163.11	2217105.05
325	506439.28	2216603.29	693	507195.29	2217125.88
326	506477.82	2216626.41	694	507224.44	2217143.86
327	506482.67	2216636.72	695	507227.58	2217139.29
328	506481.84	2216647.11	696	507236.76	2217144.92
329	506474.29	2216682.13	697	507234.43	2217148.91
330	506471.52	2216695.36	698	507255.95	2217160.90
331	506466.80	2216718.92	699	507278.28	2217173.56
332	506466.40	2216720.92	700	507302.29	2217187.34
333	506462.45	2216746.79	701	507324.59	2217200.18
334	506461.36	2216768.13	702	507349.25	2217215.24
335	506467.43	2216787.45	703	507373.20	2217227.16
336	506483.43	2216829.32	704	507390.32	2217237.77
337	506492.76	2216808.86	705	507391.98	2217235.57
338	506492.77	2216810.87	706	507400.27	2217240.77
339	506493.68	2216816.69	707	507293.92	2217298.65
340	506843.46	2216854.40	708	507409.78	2217279.05
341	506849.07	2216854.30	709	507387.77	2217261.76
342	506862.44	2216846.81	710	507358.66	2217244.00
343	506877.04	2216835.75	711	507314.79	2217218.52
344	506895.25	2216820.18	712	507292.67	2217205.60
345	506891.38	2216814.69	713	507293.18	2217204.47
346	506891.74	2216814.39	714	507290.67	2217203.19
347	506897.67	2216810.32	715	507290.24	2217204.11
348	506890.16	2216799.59	716	507271.84	2217192.82
349	506884.83	2216804.76	717	507247.48	2217185.29

350	506884.55	2216804.99	718	507226.59	2217171.39
351	506869.64	2216783.83	719	507205.53	2217158.33
352	506878.55	2216777.58	720	507185.19	2217143.86
353	506859.57	2216748.31	721	507161.57	2217131.58
354	506857.52	2216747.60	722	507138.77	2217120.29
355	506857.37	2216744.47	723	507117.52	2217106.49
356	506835.78	2216716.18	724	507116.36	2217107.99
357	506644.38	2216491.25	725	507107.65	2217120.69
358	506644.08	2216502.01	726	507082.59	2217156.88
359	506651.29	2216548.26	727	507084.31	2217158.12
360	506650.43	2216549.18	728	507102.96	2217172.06
361	506656.91	2216567.11	729	507124.47	2217186.42
362	506668.24	2216588.15	730	507146.78	2217201.84
363	506679.42	2216606.34	731	507167.08	2217215.68
364	506682.55	2216606.90	732	507187.15	2217229.38
365	506685.48	2216611.21	733	507208.70	2217243.29
366	506687.51	2216616.55	734	507228.51	2217256.97
367	506691.54	2216622.50	735	507248.86	2217271.36
368	506700.15	2216631.45	736	507269.10	2217283.35

4. Установление публичных сервитутов, обременений

В пределах территории кадастрового квартала 59:32:0760001 объекты культурного наследия, включенные в единый государственный реестр, либо выявленные объекты культурного наследия отсутствуют, также в пределах проектируемой территории отсутствуют лесничества и лесопарки. Проектируемая территория не входит в границы особо охраняемых природных территорий.

В границах проектирования расположены охранные зоны инженерных коммуникаций с учетными номерами: 59:32-6.1356, 59:32-6.476, 59:32-6.858, 59:32-6.2663, 59:32-6.644, 59:32-6.1518, 59:32-6.476, 59:32-6.1372, 59:32-6.342, 59:32-6.1515, 59:32-6.1626, 59:32-6.1033, 59:32-6.2871, 59:32-6.2143, 59:32-6.2107, 59:32-6.2430.

Кадастровый квартал 59:32:0760001 полностью входит в границы охранной зоны транспорта с учетным номером 59.32.2.857.

Проектом межевания установление публичных сервитутов в границах проектируемой территории не предусмотрено.

В границах проектируемой территории расположены инженерные сети (линии электропередачи, тепловая сеть, распределительный газопровод высокого давления).

Перечень земельных участков

Таблица 2

№	№	Кадастровый номер (обозначение) земельного участка	Адрес (местоположение) земельного участка	Категория земель	Вид разрешенного использования	Площадь по документу, кв.м.	Площадь, кв.м	Примечание
1	1	59:32:0760001:175	край Пермский, р-н Пермский, с/пос. Култаевское, д. Кичаново, ул. Казанский тракт, 2а	Земли населённых пунктов	Для ведения личного подсобного хозяйства	1000	1011	Исправление РО
2	2	59:32:0760001:176	край Пермский, р-н Пермский, с/пос. Култаевское, д. Кичаново, ул. Казанский тракт, 2б	Земли населённых пунктов	Для ведения личного подсобного хозяйства	1000	1036	Исправление РО
3	3	:3У1	Российская Федерация, Пермский край, Пермский муниципальный район, Култаевское сельское поселение, д. Кичаново, ул. Казанский тракт	Земли населённых пунктов	Для ведения личного подсобного хозяйства (приусадебный земельный участок)		1066	Перераспределение 59:32:0760001:176 и земель общего пользования

4	4	59:32:0760001: 177	край Пермский, р-н Пермский, с/пос. Култаевское, д. Кичаново, ул. Казанский тракт, дом 2	Земли населённых пунктов	Для ведения личного подсобного хозяйства	999	939	Исправление РО
5	5	:3У2	Российская Федерация, Пермский край, Пермский муниципальный район, Култаевское сельское поселение, д. Кичаново, ул. Казанский тракт	Земли населённых пунктов	Для ведения личного подсобного хозяйства (приусадебный земельный участок)		1003	Перераспределение 59:32:0760001:177 и земель общего пользования
6	6	59:32:0760001: 973	Пермский край, Пермский район, Култаевское с/п, д. Кичаново	Земли населённых пунктов	Для ведения гражданами садоводства и огородничества	650	668	Исправление РО
7	7	59:32:0760001: 521	край Пермский, р-н Пермский, с/п Култаевское, д. Кичаново, ул. Казанский тракт, дом 4а	Земли населённых пунктов	Для ведения личного подсобного хозяйства	2200	2208	Исправление РО

8	8	59:32:0760001: 520	край Пермский, р-н Пермский, с/п Култаевское, д. Кичаново, ул. Казанский тракт, дом 4	Земли населённых пунктов	Для ведения личного подсобного хозяйства	810	814	Исправление РО
9	9	:ЗУЗ	Российская Федерация, Пермский край, Пермский муниципальный район, Култаевское сельское поселение, д. Кичаново, ул. Казанский тракт	Земли населённых пунктов	Для ведения личного подсобного хозяйства (приусадебный земельный участок)		863	Перераспределение 59:32:0760001:520 и земель общего пользования
10	10	59:32:0760001: 522	край Пермский, р-н Пермский, с/п Култаевское, д. Кичаново, ул. Казанский тракт, дом 4	Земли населённых пунктов	Для ведения личного подсобного хозяйства	800	824	Исправление РО
11	11	59:32:0760001: 62	Пермский край, р-н Пермский, с/п Култаевское, д. Кичаново, ул. Казанский тракт, 6б	Земли населённых пунктов	Для ведения личного подсобного хозяйства	880	866	Исправление РО

12	12	59:32:0760001: 61	край Пермский, р-н Пермский, с/п Култаевское, д. Кичаново, ул. Казанский тракт, дом 6	Земли населённых пунктов	Для ведения личного подсобного хозяйства	1280	1286	Исправление РО
13	13	:ЗУ4	Российская Федерация, Пермский край, Пермский муниципальный район, Култаевское сельское поселение, д. Кичаново, ул. Казанский тракт	Земли населённых пунктов	Для ведения личного подсобного хозяйства (приусадебный земельный участок)		1334	Перераспределение 59:32:0760001:61 и земель общего пользования
14	14	59:32:0760001: 60	Пермский край, р-н Пермский, с/п Култаевское, д. Кичаново, ул. Казанский тракт, д. ба	Земли населённых пунктов	Для ведения личного подсобного хозяйства	1140	1151	Исправление РО
15	15	59:32:0760001: 1101	Пермский край, Пермский р-н, Култаевское с/п, д. Кичаново, Казанский тракт	Земли населённых пунктов	Для ведения личного подсобного хозяйства	913	901	Исправление РО

16	16	:3У5	Российская Федерация, Пермский край, Пермский муниципальный район, Култаевское сельское поселение, д. Кичаново, ул. Казанский тракт	Земли населённых пунктов	Для ведения личного подсобного хозяйства (приусадебный земельный участок)		932	Перераспределение 59:32:0760001:1101 и земель общего пользования
17	17	59:32:0760001:1102	Пермский край, Пермский р-н, Култаевское с/п, д. Кичаново, Казанский тракт	Земли населённых пунктов	Для ведения личного подсобного хозяйства	1809	1808	Исправление РО
18	18	59:32:0760001:272	край Пермский, р-н Пермский, с/п Култаевское, д. Кичаново, ул. Казанский тракт, дом 10	Земли населённых пунктов	Для ведения личного подсобного хозяйства	1041	1073	Исправление РО
19	19	:3У6	Российская Федерация, Пермский край, Пермский муниципальный район, Култаевское сельское поселение, д. Кичаново, ул. Казанский тракт	Земли населённых пунктов	Для ведения личного подсобного хозяйства (приусадебный земельный участок)		1189	Перераспределение 59:32:0760001:272 и земель общего пользования

20	20	59:32:0760001: 271	Пермский край, Пермский р-н, Култаевское с/п, д. Кичаново, ул. Казанский тракт, д. 10а	Земли населённых пунктов	Для ведения личного подсобного хозяйства	1600	1833	Исправление РО
21	21	:3У7	Российская Федерация, Пермский край, Пермский муниципальный район, Култаевское сельское поселение, д. Кичаново, ул. Казанский тракт	Земли населённых пунктов	Для ведения личного подсобного хозяйства (приусадебный земельный участок)		1937	Перераспределение 59:32:0760001:271 и земель общего пользования
22	22	59:32:0760001: 269	Пермский край, Пермский район, д. Кичаново, ул. Казанский тракт, дом 12	Земли населённых пунктов	Для ведения личного подсобного хозяйства	2596	2596	Исправление РО
23	23	:3У8	Российская Федерация, Пермский край, Пермский муниципальный район, Култаевское сельское поселение, д. Кичаново, ул. Казанский тракт	Земли населённых пунктов	Для ведения личного подсобного хозяйства (приусадебный земельный участок)		2794	Перераспределение 59:32:0760001:269 и земель общего пользования

24	24	59:32:0760001: 981	Пермский край, Пермский район, с/п Култаевское, д. Кичаново, ул. Казанский тракт	Земли населённых пунктов	Для ведения личного подсобного хозяйства	1968	2019	Исправление РО
25	25	:3У9	Российская Федерация, Пермский край, Пермский муниципальный район, Култаевское сельское поселение, д. Кичаново, ул. Казанский тракт	Земли населённых пунктов	Для ведения личного подсобного хозяйства (приусадебный земельный участок)		2176	Перераспределение 59:32:0760001:981 и земель общего пользования
26	26	59:32:0760001: 982	Пермский край, Пермский район, с/п Култаевское, д. Кичаново, ул. Казанский тракт	Земли населённых пунктов	Для ведения личного подсобного хозяйства	1651	1705	Исправление РО
27	27	:3У10	Российская Федерация, Пермский край, Пермский муниципальный район, Култаевское сельское поселение, д. Кичаново, ул. Казанский тракт	Земли населённых пунктов	Для ведения личного подсобного хозяйства (приусадебный земельный участок)		1754	Перераспределение 59:32:0760001:982 и земель общего пользования

28	28	59:32:0760001: 268	край Пермский, р-н Пермский, с/п Култаевское, д. Кичаново, ул. Казанский тракт, 16	Земли населённых пунктов	Для ведения личного подсобного хозяйства	2400	2400	Уточнение
29	29	59:32:0760001: 71	Пермский край, р-н Пермский, с/о Култаевский, д. Кичаново, ул. Казанский тракт, дом 18	Земли населённых пунктов	Для ведения личного подсобного хозяйства	2977	3000	Исправление РО
30	30	:ЗУ11	Российская Федерация, Пермский край, Пермский муниципальный район, Култаевское сельское поселение, д. Кичаново, ул. Казанский тракт	Земли населённых пунктов	Для ведения личного подсобного хозяйства (приусадебный земельный участок)		3074	Перераспределение 59:32:0760001:71 и земель общего пользования
31	31	59:32:0760001: 267	Пермский край, Пермский район, д. Кичаново, ул. Казанский тракт, д. 20	Земли населённых пунктов	Для ведения личного подсобного хозяйства	1757	1748	Исправление РО

32	32	:3У12	Российская Федерация, Пермский край, Пермский муниципальный район, Култаевское сельское поселение, д. Кичаново, ул. Казанский тракт	Земли населённых пунктов	Для ведения личного подсобного хозяйства (приусадебный земельный участок)		1809	Перераспределение 59:32:0760001:267 и земель общего пользования
33	33	59:32:0760001:266	Пермский край, р-н Пермский, д. Кичаново, пер. Луговой, дом 2	Земли населённых пунктов	Для ведения личного подсобного хозяйства	980	970	Исправление РО
34	34	59:32:0760001:265	Пермский край, р-н Пермский, с/п Култаевское, д. Кичаново, пер. Луговой, дом 4	Земли населённых пунктов	Для ведения личного подсобного хозяйства	1598	1815	Уточнение
35	35	59:32:0760001:264	Пермский край, Пермский район, д. Кичаново, пер. Луговой, дом 6	Земли населённых пунктов	Для ведения личного подсобного хозяйства	2529	2475	Исправление РО

36	36	:3У13	Российская Федерация, Пермский край, Пермский муниципальный район, Култаевское сельское поселение, д. Кичаново, пер. Луговой	Земли населённых пунктов	Для ведения личного подсобного хозяйства (приусадебный земельный участок)		2892	Перераспределение 59:32:0760001:264 и земель общего пользования
37	37	59:32:0760001:258	Пермский край, Пермский район, д. Кичаново, пер. Луговой, дом 3	Земли населённых пунктов	Для ведения личного подсобного хозяйства	1232	1232	Исправление РО
38	38	59:32:0760001:1110	Пермский край, Пермский р-н, Култаевское с/п, д. Кичаново, пер. Луговой	Земли населённых пунктов	Для ведения личного подсобного хозяйства	1050	1051	Исправление РО
39	39	59:32:0760001:1111	Пермский край, Пермский р-н, Култаевское с/п, д. Кичаново, пер. Луговой	Земли населённых пунктов	Для ведения личного подсобного хозяйства	725	724	Исправление РО
40	40	59:32:0760001:1112	Пермский край, Пермский р-н, Култаевское с/п, д. Кичаново, пер.	Земли населённых пунктов	Для ведения личного подсобного хозяйства	725	734	Исправление РО

			Луговой					
41	41	59:32:0760001: 262	Пермский край, р-н Пермский, д. Кичаново, пер. Луговой	Земли населённых пунктов	Для ведения личного подсобного хозяйства	1100	1133	Исправление РО
42	42	59:32:0760001: 260	Российская Федерация, Пермский край, Пермский район, Култаевское сельское поселение, д. Кичаново, переулок Луговой, д. 12	Земли населённых пунктов	Для ведения личного подсобного хозяйства	1220	1167	Исправление РО
43	43	59:32:0760001: 259	Пермский край, Пермский р-н, Култаевское с/п, д. Кичаново	Земли населённых пунктов	Для ведения личного подсобного хозяйства	2049	2059	Исправление РО
44	44	:ЗУ14	Российская Федерация, Пермский край, Пермский муниципальный район, Култаевское сельское поселение, д. Кичаново, ул.	Земли населённых пунктов	Для ведения личного подсобного хозяйства (приусадебный земельный участок)		1924	Перераспределение 59:32:0760001:1102 и земель общего пользования

			Казанский тракт					
45	45	59:32:0760001: 541	Пермский край, Пермский район, Култаевское с/п, д. Кичаново, пер. Луговой, д. 3	Земли населённых пунктов	Для ведения личного подсобного хозяйства	697	738	Исправление РО
46	46	59:32:0760001: 29	край Пермский, р-н Пермский, с/п Култаевское, д. Кичаново, пер. Луговой, дом 1	Земли населённых пунктов	Для ведения личного подсобного хозяйства	1200	1206	Исправление РО
47	47	59:32:0760001: 28	край Пермский, р-н Пермский, с/п Култаевское, д. Кичаново, ул. Казанский тракт, дом 22	Земли населённых пунктов	Для ведения личного подсобного хозяйства	1860	1925	Исправление РО

48	48	59:32:0760001: 794	Пермский край, Пермский район, д. Кичаново, ул. Казанский тракт, д. 24	Земли населённых пунктов	Для ведения личного подсобного хозяйства	1456	1532	Исправление РО
49	49	59:32:0760001: 793	Пермский край, Пермский район, Култаевское с/п, д. Кичаново, ул. Казанский тракт	Земли населённых пунктов	Для ведения личного подсобного хозяйства	1263	1232	Исправление РО
50	50	59:32:0760001: 508	край Пермский, р-н Пермский, с/п Култаевское, д. Кичаново	Земли населённых пунктов	Для сельскохозяйственн ого производства	1138	1036	Исправление РО
51	51	:3У15	Российская Федерация, Пермский край, Пермский муниципальный район, Култаевское сельское поселение, д. Кичаново, ул. Казанский тракт	Земли населённых пунктов	Для ведения личного подсобного хозяйства (приусадебный земельный участок)		1234	Перераспределение 59:32:0760001:508 и земель общего пользования
52	52	59:32:0760001: 1318	Пермский край, Пермский р-н, д. Кичаново, Култаевское с/п, ул. Казанский тракт	Земли населённых пунктов	Для ведения личного подсобного хозяйства	1822	1902	Исправление РО

53	53	59:32:0760001: 1319	Пермский край, Пермский р-н, д. Кичаново, Култаевское с/п, ул. Казанский тракт	Земли населённых пунктов	Для ведения личного подсобного хозяйства	478	482	Исправление РО
54	54	59:32:0760001: 479	Пермский край, Пермский район, Култаевское с/пос., д. Кичаново	Земли населённых пунктов	Для ведения личного подсобного хозяйства	472	453	Исправление РО
55	55	59:32:0760001: 967	Пермский край, Пермский район, Култаевское с/п, д. Кичаново, ул. Казанский тракт, д. 28, кв. 2	Земли населённых пунктов	Для ведения личного подсобного хозяйства	454	497	Исправление РО
56	56	59:32:0760001: 253	Пермский край, Пермский район, д. Кичаново, ул. Казанский тракт, дом 28, квартира 1	Земли населённых пунктов	Для объектов жилой застройки	479	501	Исправление РО
57	57	59:32:0760001: 1080	Пермский край, Пермский район, Култаевское с/п, д. Кичаново, ул. Казанский тракт	Земли населённых пунктов	Для ведения личного подсобного хозяйства	605	652	Исправление РО

58	58	59:32:0760001: 1081	Пермский край, Пермский район, Култаевское сельское поселение, д. Кичаново, ул. Казанский тракт, д. 28/2	Земли населённых пунктов	Для ведения личного подсобного хозяйства	766	748	Исправление РО
59	59	59:32:0760001: 1082	Пермский край, Пермский район, Култаевское с/п, д. Кичаново, ул. Казанский тракт	Земли населённых пунктов	Для ведения личного подсобного хозяйства	600	620	Исправление РО
60	60	59:32:0760001: 512	край Пермский, р-н Пермский, с/пос. Култаевское, д. Кичаново, ул. Казанский тракт, дом 30	Земли населённых пунктов	Для индивидуальной жилой застройки	722	725	Исправление РО
61	61	59:32:0760001: 770	Пермский край, Пермский район, Култаевское с/пос., д.Кичаново, ул.Казанский тракт	Земли населённых пунктов	Для ведения гражданами садоводства и огородничества	997	1034	Исправление РО

62	62	59:32:0760001: 57	Пермский край, Пермский р-н, Култаевское с/п, д. Кичаново, ул. Казанский тракт, дом 32	Земли населённых пунктов	Для ведения личного подсобного хозяйства	1669	1674	Исправление РО
63	63	59:32:0760001: 526	Пермский край, Пермский район, Култаевское с/п, д. Кичаново, ул. Казанский тракт, 34	Земли населённых пунктов	Для ведения личного подсобного хозяйства	932	932	Исправление РО
64	64	59:32:0760001: 324	Российская Федерация, Пермский край, м.р-н Пермский, с.п. Култаевское, д. Кичаново, тракт Казанский, з/у 34а	Земли населённых пунктов	Для индивидуальной жилой застройки	915	912	Исправление РО
65	65	59:32:0760001: 925	Пермский край, р-н Пермский, Култаевское с/п, д. Кичаново, ул. Казанский тракт, д. 36б	Земли населённых пунктов	Для ведения личного подсобного хозяйства	1040	1040	Остается без изменений

66	66	59:32:0760001: 924	Пермский край, р-н Пермский, Култаевское с/п, д. Кичаново, ул. Казанский тракт, д. 36а	Земли населённых пунктов	Для ведения личного подсобного хозяйства	1178	1134	Исправление РО
67	67	59:32:0760001: 26	край Пермский, р-н Пермский, с/п Култаевское, д. Кичаново, тракт Казанский, дом 36	Земли населённых пунктов	Для ведения личного подсобного хозяйства	848	884	Исправление РО
68	68	59:32:0760001: 248	Пермский край, Пермский район, Култаевское с/п, д. Кичаново, ул. Казанский тракт, дом 38	Земли населённых пунктов	Для ведения личного подсобного хозяйства	2621	2601	Исправление РО
69	69	59:32:0760001: 247	край Пермский, р-н Пермский, с/пос. Култаевское, д. Кичаново, ул. Казанский тракт, дом 40	Земли населённых пунктов	Для ведения личного подсобного хозяйства	2735	2738	Исправление РО
70	70	59:32:0760001: 246	Пермский край, р-н Пермский, д. Кичаново, ул. Казанский тракт, дом	Земли населённых пунктов	-	2000	2000	Уточнение

			42					
71	71	59:32:0760001: 513	край Пермский, р-н Пермский, с/пос. Култаевское, д. Кичаново, ул. Казанский тракт, дом 44а	Земли населённых пунктов	Для ведения личного подсобного хозяйства	1000	1046	Исправление РО
72	72	59:32:0760001: 514	край Пермский, р-н Пермский, с/пос. Култаевское, д. Кичаново, ул. Казанский тракт, дом 44	Земли населённых пунктов	Для ведения личного подсобного хозяйства	1221	1169	Исправление РО
73	73	59:32:0760001: 417	Пермский край, Пермский район, Култаевское с/п, д. Кичаново, ул. Казанский тракт, д. 46	Земли населённых пунктов	Для индивидуальной жилой застройки	543	550	Исправление РО
74	74	59:32:0760001: 1057	Пермский край, Пермский район, д. Кичаново, ул. Казанский тракт	Земли населённых пунктов	Для индивидуальной жилой застройки	803	803	Остается без изменений

75	75	59:32:0760001: 1058	Пермский край, Пермский район, д. Кичаново, ул. Казанский тракт	Земли населённых пунктов	Для индивидуальной жилой застройки	1296	1364	Исправление РО
76	76	59:32:0760001: 807	Пермский край, р-н Пермский, д. Кичаново, ул. Казанский тракт, д. 5	Земли населённых пунктов	Для ведения личного подсобного хозяйства	1677	1623	Исправление РО
77	77	59:32:0760001: 806	Пермский край, Пермский район, Култаевское с\пос, д. Кичаново, ул. Казанский тракт	Земли населённых пунктов	Для ведения личного подсобного хозяйства	1335	1355	Исправление РО
78	78	59:32:0760001: 66	край Пермский, р-н Пермский, с/п Култаевское, д. Кичаново, ул. Казанский тракт, дом 7	Земли населённых пунктов	Для ведения личного подсобного хозяйства	2258	2254	Исправление РО
79	79	59:32:0760001: 1017	Пермский край, Пермский район, д. Кичаново, ул. Казанский тракт	Земли населённых пунктов	Для ведения личного подсобного хозяйства	170	187	Исправление РО

80	80	59:32:0760001: 1018	Пермский край, Пермский район, Култаевское с/п, д. Кичаново, ул. Казанский тракт, д. 9	Земли населённых пунктов	Для ведения личного подсобного хозяйства	644	651	Исправление РО
81	81	:3У16	Российская Федерация, Пермский край, Пермский муниципальный район, Култаевское сельское поселение, д. Кичаново, ул. Казанский тракт	Земли населённых пунктов	Для ведения личного подсобного хозяйства (приусадебный земельный участок)		666	Перераспределение 59:32:0760001:1018 и земель общего пользования
82	82	59:32:0760001: 1019	Пермский край, Пермский район, Култаевское с/п, д. Кичаново, ул. Казанский тракт, 9а	Земли населённых пунктов	Для ведения личного подсобного хозяйства	674	691	Исправление РО
83	83	59:32:0760001: 1020	Пермский край, Пермский район, Култаевское с/п, д. Кичаново, ул. Казанский тракт, 9б	Земли населённых пунктов	Для ведения личного подсобного хозяйства	614	684	Исправление РО

84	84	59:32:0760001: 1016	Российская Федерация, Пермский край, м.р-н Пермский, с.п. Култаевское, д. Кичаново, тракт Казанский, з/у 9в	Земли населённых пунктов	Для ведения личного подсобного хозяйства	621	664	Исправление РО
85	85	:ЗУ17	Российская Федерация, Пермский край, Пермский муниципальный район, Култаевское сельское поселение, д. Кичаново, ул. Казанский тракт	Земли населённых пунктов	Для ведения личного подсобного хозяйства (приусадебный земельный участок)		679	Перераспределение 59:32:0760001:1016 и земель общего пользования
86	86	59:32:0760001: 935	Пермский край, Пермский район, Култаевское с/пос., д. Кичаново, ул. Казанский тракт	Земли населённых пунктов	Для ведения личного подсобного хозяйства	323	307	Исправление РО
87	87	:ЗУ18	Российская Федерация, Пермский край, Пермский муниципальный район, Култаевское сельское поселение, д. Кичаново, ул. Казанский тракт	Земли населённых пунктов	Для ведения личного подсобного хозяйства (приусадебный земельный участок)		342	Перераспределение 59:32:0760001:935 и земель общего пользования

88	88	59:32:0760001: 934	Пермский край, Пермский район, Култаевское с/пос., д. Кичаново	Земли населённых пунктов	Для ведения личного подсобного хозяйства	831	824	Исправление РО
89	89	59:32:0760001: 936	Пермский край, Пермский район, Култаевское с/пос., д. Кичаново, ул. Казанский тракт	Земли населённых пунктов	Для ведения личного подсобного хозяйства	1162	1173	Исправление РО
90	90	:3У19	Российская Федерация, Пермский край, Пермский муниципальный район, Култаевское сельское поселение, д. Кичаново, ул. Казанский тракт	Земли населённых пунктов	Для ведения личного подсобного хозяйства (приусадебный земельный участок)		1295	Перераспределение 59:32:0760001:936 и земель общего пользования
91	91	59:32:0760001: 536	Пермский край, Пермский район, Култаевское с/п, д. Кичаново, ул. Казанский тракт, дом 13	Земли населённых пунктов	Для ведения личного подсобного хозяйства	1652	1638	Исправление РО

92	92	59:32:0760001: 535	Пермский край, Пермский район, Култаевское с/п, д. Кичаново, ул. Казанский тракт, 13а	Земли населённых пунктов	Для ведения личного подсобного хозяйства	1178	1213	Исправление РО
93	93	59:32:0760001: 896	Пермский край, р-н Пермский, д. Кичаново, ул. Казанский тракт, д. 15	Земли населённых пунктов	Для ведения личного подсобного хозяйства	1200	1198	Исправление РО
94	94	59:32:0760001: 897	Пермский край, Пермский р-н, Култаевское с/п, д. Кичаново, ул. Казанский тракт, 15а	Земли населённых пунктов	Для ведения личного подсобного хозяйства	1200	1203	Исправление РО
95	95	59:32:0760001: 232	край Пермский, р-н Пермский, с/п Култаевское, д. Кичаново, ул. Казанский тракт, дом 17	Земли населённых пунктов	Для ведения личного подсобного хозяйства	1800	1808	Исправление РО
96	96	:3У20	Российская Федерация, Пермский край, Пермский муниципальный район, Култаевское сельское поселение, д. Кичаново, ул.	Земли населённых пунктов	Для ведения личного подсобного хозяйства (приусадебный земельный участок)		1839	Перераспределение 59:32:0760001:232 и земель общего пользования

			Казанский тракт					
97	97	59:32:0760001: 233	Пермский край, Пермский район, с/п Култаевское, д. Кичаново, ул. Казанский тракт, дом 19	Земли населённых пунктов	Для ведения личного подсобного хозяйства	2481	2548	Исправление РО
98	98	59:32:0760001: 929	Пермский край, Пермский р-н, Култаевское с/п, д. Кичаново, ул. Казанский тракт, 21а	Земли населённых пунктов	Для ведения личного подсобного хозяйства	646	631	Исправление РО
99	99	59:32:0760001: 928	Пермский край, р-н Пермский, д. Кичаново, ул. Казанский тракт, д. 21	Земли населённых пунктов	Для ведения личного подсобного хозяйства	997	975	Исправление РО
100	100	59:32:0760001: 236	Пермский край, Пермский р-н, д. Кичаново, ул. Казанский тракт, д. 27	Земли населённых пунктов	Для ведения личного подсобного хозяйства	2034	2046	Исправление РО

101	101	59:32:0760001: 1076	Пермский край, Пермский район, Култаевское с/п, д. Кичаново, ул. Казанский тракт, д.25, кв.2	Земли населённых пунктов	Для иных видов жилой застройки	472	497	Исправление РО
102	102	59:32:0760001: 1077	Пермский край, Пермский район, Култаевское с/п, д. Кичаново, ул. Казанский тракт, д. 25, кв. 1	Земли населённых пунктов	Для иных видов жилой застройки	465	488	Исправление РО
103	103	59:32:0760001: 235	Пермский край, р-н Пермский, с/п Култаевское, д. Кичаново, ул. Казанский тракт, дом 23	Земли населённых пунктов	Для ведения личного подсобного хозяйства	2140	2104	Исправление РО
104	104	59:32:0760001: 237	Пермский край, Пермский район, д. Кичаново, ул. Казанский тракт, дом 29	Земли населённых пунктов	Для ведения личного подсобного хозяйства	2211	2140	Исправление РО

105	105	59:32:0760001: 518	край Пермский, р-н Пермский, с/п Култаевское, д. Кичаново, ул. Казанский тракт, 31а	Земли населённых пунктов	Для ведения личного подсобного хозяйства	720	722	Исправление РО
106	106	:3У21	Российская Федерация, Пермский край, Пермский муниципальный район, Култаевское сельское поселение, д. Кичаново, ул. Казанский тракт	Земли населённых пунктов	Для ведения личного подсобного хозяйства (приусадебный земельный участок)		809	Перераспределение 59:32:0760001:518 и земель общего пользования
107	107	59:32:0760001: 517	край Пермский, р-н Пермский, с/п Култаевское, д. Кичаново, ул. Казанский тракт, 31б	Земли населённых пунктов	Для ведения личного подсобного хозяйства	692	705	Исправление РО
108	108	:3У22	Российская Федерация, Пермский край, Пермский муниципальный район, Култаевское сельское поселение, д. Кичаново, ул. Казанский тракт	Земли населённых пунктов	Для ведения личного подсобного хозяйства (приусадебный земельный участок)		776	Перераспределение 59:32:0760001:517 и земель общего пользования

109	109	59:32:0760001: 516	край Пермский, р-н Пермский, с/п Култаевское, д. Кичаново, ул. Казанский тракт, 31в	Земли населённых пунктов	Для ведения личного подсобного хозяйства	600	648	Исправление РО
110	110	59:32:0760001: 238	Пермский край, Пермский р-н, Култаевское с/п, д. Кичаново, ул. Казанский тракт, дом 33	Земли населённых пунктов	Для ведения личного подсобного хозяйства	903	876	Исправление РО
111	111	:ЗУ23	Российская Федерация, Пермский край, Пермский муниципальный район, Култаевское сельское поселение, д. Кичаново, ул. Казанский тракт	Земли населённых пунктов	Для ведения личного подсобного хозяйства (приусадебный земельный участок)		924	Перераспределение 59:32:0760001:238 и земель общего пользования
112	112	59:32:0760001: 1265	Пермский край, Пермский район, д. Кичаново	Земли населённых пунктов	Для ведения личного подсобного хозяйства	868	883	Исправление РО

113	113	:3У24	Российская Федерация, Пермский край, Пермский муниципальный район, Култаевское сельское поселение, д. Кичаново, ул. Казанский тракт	Земли населённых пунктов	Для ведения личного подсобного хозяйства (приусадебный земельный участок)		908	Перераспределение 59:32:0760001:1265 и земель общего пользования
114	114	59:32:0760001:1266	Пермский край, Пермский район, д. Кичаново	Земли населённых пунктов	Для ведения личного подсобного хозяйства	1463	1472	Исправление РО
115	115	59:32:0760001:239	край Пермский, р-н Пермский, с/п Култаевское, д. Кичаново, тракт Казанский, 37	Земли населённых пунктов	Для ведения личного подсобного хозяйства	2097	2122	Уточнение
116	116	59:32:0760001:1053	Пермский край, Пермский район, Култаевский с/с, дер. Кичаново, тракт Казанский ,39	Земли населённых пунктов	Для ведения личного подсобного хозяйства	2678	2430	Уточнение

117	117	59:32:0760001: 524	край Пермский, р-н Пермский, с/п Култаевское, д. Кичаново, ул. Казанский тракт, 41а	Земли населённых пунктов	Для ведения личного подсобного хозяйства	1065	967	Исправление РО
118	118	59:32:0760001: 523	край Пермский, р-н Пермский, с/п Култаевское, д. Кичаново, ул. Казанский тракт, дом 41	Земли населённых пунктов	Для ведения личного подсобного хозяйства	1065	1065	Исправление РО
119	119	59:32:0760001: 1114	Пермский край, Пермский р-н, д. Кичаново, Казанский тракт	Земли населённых пунктов	Для индивидуальной жилой застройки	917	973	Исправление РО
120	120	59:32:0760001: 1048	Пермский край, Пермский район, Култаевское с/п, д. Кичаново, ул. Казанский тракт, д. 43б	Земли населённых пунктов	Для индивидуальной жилой застройки	936	933	Исправление РО
121	121	59:32:0760001: 11	край Пермский, р-н Пермский, с/п Култаевское, д. Кичаново, ул. Казанский тракт, дом	Земли населённых пунктов	Для ведения личного подсобного хозяйства	600	600	Исправление РО

			43а					
122	122	59:32:0760001: 241	Пермский край, Пермский район, Култаевское с/пос., д. Кичаново	Земли населённых пунктов	Для ведения личного подсобного хозяйства	2851	2847	Исправление РО
123	123	59:32:0760001: 242	край Пермский, р-н Пермский, с/п Култаевское, д. Кичаново, ул. Казанский тракт, дом 47	Земли населённых пунктов	Для ведения личного подсобного хозяйства	1700	1709	Исправление РО
124	124	:3У25	Российская Федерация, Пермский край, Пермский муниципальный район, Култаевское сельское поселение, д. Кичаново, ул. Казанский тракт	Земли населённых пунктов	Для ведения личного подсобного хозяйства (приусадебный земельный участок)		1779	Перераспределение 59:32:0760001:242 и земель общего пользования
125	125	59:32:0760001: 484	край Пермский, р-н Пермский, с/п Култаевское, д.	Земли населённых пунктов	Для ведения личного подсобного	1599	1577	Исправление РО

			Кичаново		хозяйства			
126	126	59:32:0760001: 37	край Пермский, р-н Пермский, с/п Култаевское, д. Кичаново	Земли населённых пунктов	Для ведения личного подсобного хозяйства	942	950	Исправление РО
127	127	59:32:0760001: 243	край Пермский, р-н Пермский, с/п Култаевское, д. Кичаново, ул. Казанский тракт, дом 49	Земли населённых пунктов	Для ведения личного подсобного хозяйства	2275	2288	Исправление РО
128	128	59:32:0760001: 1325	Пермский край, Пермский район, Култаевское с/п., д. Кичаново	Земли населённых пунктов	Для ведения личного подсобного хозяйства	2365	2428	Исправление РО

129	129	59:32:3980009: 1905	край Пермский, р-н Пермский, с/п Култаевское, д. Кичаново	Земли промышленнос ти, энергетики, транспорта, связи, радиовещания, телевидения, информатики, земли для обеспечения космической деятельности, земли обороны, безопасности и земли иного специального назначения	Для размещения объектов предпринимательск ой деятельности	2000	2000	Уточнение
130	131	59:32:0760001: 374	край Пермский, р-н Пермский, с/пос. Култаевское, д. Кичаново	Земли населённых пунктов	Для ведения личного подсобного хозяйства	1199	1199	Остается без изменений
131	132	59:32:0760001: 478	край Пермский, р-н Пермский, с/пос. Култаевское, д. Кичаново	Земли населённых пунктов	Для ведения личного подсобного хозяйства	1139	1139	Остается без изменений

132	133	59:32:0760001: 826	Пермский край, р-н Пермский, д. Кичаново, ул. Казанский тракт, д. 51а	Земли населённых пунктов	Для ведения личного подсобного хозяйства	1590	1586	Исправление РО
133	134	:3У26	Российская Федерация, Пермский край, Пермский муниципальный район, Култаевское сельское поселение, д. Кичаново, ул. Казанский тракт	Земли населённых пунктов	Для ведения личного подсобного хозяйства (приусадебный земельный участок)		1630	Перераспределение 59:32:0760001:826 и земель общего пользования
134	135	59:32:0760001: 278	Пермский край, Пермский район, д. Кичаново, ул. Казанский тракт, дом 51	Земли населённых пунктов	Для ведения личного подсобного хозяйства	2569	2568	Исправление РО
135	136	:3У27	Российская Федерация, Пермский край, Пермский муниципальный район, Култаевское сельское поселение, д. Кичаново, ул. Казанский тракт	Земли населённых пунктов	Для ведения личного подсобного хозяйства (приусадебный земельный участок)		2711	Перераспределение 59:32:0760001:278 и земель общего пользования

136	137	59:32:0760001: 279	край Пермский, р-н Пермский, с/п Култаевское, д. Кичаново, ул. Казанский тракт, дом 53	Земли населённых пунктов	Для ведения личного подсобного хозяйства	1635	1661	Исправление РО
137	138	59:32:0760001: 280	край Пермский, р-н Пермский, с/пос. Култаевское, д. Кичаново, тракт Казанский, дом 55	Земли населённых пунктов	Для ведения личного подсобного хозяйства	2460	2523	Исправление РО
138	139	59:32:0760001: 281	край Пермский, р-н Пермский, с/п Култаевское, д. Кичаново	Земли населённых пунктов	Для ведения личного подсобного хозяйства	2428	2457	Исправление РО
139	140	59:32:0760001: 282	Пермский край, Пермский р-н, д. Кичаново, ул. Казанский тракт, д. 59	Земли населённых пунктов	Для ведения личного подсобного хозяйства	2327	2278	Исправление РО
140	141	:3У28	Российская Федерация, Пермский край, Пермский муниципальный район, Култаевское сельское поселение, д. Кичаново, ул.	Земли населённых пунктов	Для ведения личного подсобного хозяйства (приусадебный земельный участок)		2790	Перераспределение 59:32:0760001:282 и земель общего пользования

			Казанский тракт					
141	142	59:32:0760001: 481	край Пермский, р-н Пермский, с/п Култаевское, д. Кичаново, ул. Казанский тракт, дом 61	Земли населённых пунктов	Для ведения личного подсобного хозяйства	2212	2269	Исправление РО
142	143	:3У29	Российская Федерация, Пермский край, Пермский муниципальный район, Култаевское сельское поселение, д. Кичаново, ул. Казанский тракт	Земли населённых пунктов	Для ведения личного подсобного хозяйства (приусадебный земельный участок)		2369	Перераспределение 59:32:0760001:481 и земель общего пользования
143	144	59:32:0760001: 1054	Пермский край, Пермский район, Култаевское с/п, д. Кичаново, Казанский тракт, д.63	Земли населённых пунктов	Для индивидуальной жилой застройки	2741	2767	Исправление РО

144	145	59:32:0760001: 1300	Пермский край, Пермский р-н, Култаевское с/п, д. Кичаново, ул. Уральская	Земли населённых пунктов	Для ведения личного подсобного хозяйства	823	823	Исправление РО
145	146	59:32:0760001: 1299	Пермский край, Пермский р-н, Култаевское с/п, д. Кичаново, ул. Уральская	Земли населённых пунктов	Для ведения личного подсобного хозяйства	627	633	Исправление РО
146	147	:3У30	Российская Федерация, Пермский край, Пермский муниципальный район, Култаевское сельское поселение, д. Кичаново, ул. Уральская	Земли населённых пунктов	Для ведения личного подсобного хозяйства (приусадебный земельный участок)		655	Перераспределение 59:32:0760001:1299 и земель общего пользования
147	148	59:32:0760001: 906	Пермский край, Пермский р-н, д. Кичаново, ул. Уральская, д. 1в	Земли населённых пунктов	Для ведения личного подсобного хозяйства	600	598	Исправление РО

148	149	:3У31	Российская Федерация, Пермский край, Пермский муниципальный район, Култаевское сельское поселение, д. Кичаново, ул. Уральская	Земли населённых пунктов	Для ведения личного подсобного хозяйства (приусадебный земельный участок)		615	Перераспределение 59:32:0760001:906 и земель общего пользования
149	150	59:32:0760001:1078	Пермский край, Пермский район, Култаевское с/п, д. Кичаново	Земли населённых пунктов	Для ведения гражданами садоводства и огородничества	712	688	Исправление РО
150	151	:3У32	Российская Федерация, Пермский край, Пермский муниципальный район, Култаевское сельское поселение, д. Кичаново, ул. Уральская	Земли населённых пунктов	Для индивидуального жилищного строительства		780	Перераспределение 59:32:0760001:1078 и земель общего пользования
151	152	59:32:0760001:283	Российская Федерация, Пермский Край, м.р-н Пермский, с.п. Култаевское, д. Кичаново, ул. Уральская, з/у 1г	Земли населённых пунктов	Для ведения личного подсобного хозяйства	879	908	Исправление РО

152	153	:3У33	Российская Федерация, Пермский край, Пермский муниципальный район, Култаевское сельское поселение, д. Кичаново, ул. Уральская	Земли населённых пунктов	Для ведения личного подсобного хозяйства (приусадебный земельный участок)		1108	Перераспределение 59:32:0760001:283 и земель общего пользования
153	154	59:32:0000000:12672	Пермский край, Пермский район, Култаевское с/п,д. Кичаново	Земли населённых пунктов	Для ведения гражданами садоводства и огородничества		966	Исправление РО
154	155	59:32:0760001:845	Пермский край, Пермский р-н, д. Кичаново, ул. Речная, д. 4	Земли населённых пунктов	Для ведения личного подсобного хозяйства	798	798	Исправление РО
155	156	:3У34	Российская Федерация, Пермский край, Пермский муниципальный район, Култаевское сельское поселение, д. Кичаново, ул. Речная	Земли населённых пунктов	Для ведения личного подсобного хозяйства (приусадебный земельный участок)		1071	Перераспределение 59:32:0760001:845 и земель общего пользования

156	157	59:32:0760001: 844	Пермский край, р-н Пермский, Култаевское с/п, д. Кичаново, ул. Речная, д. 2	Земли населённых пунктов	Для ведения личного подсобного хозяйства	1000	1055	Исправление РО
157	158	59:32:0760001: 907	Пермский край, р-н Пермский, д. Кичаново, ул. Бородихинская, 1а	Земли населённых пунктов	Для ведения личного подсобного хозяйства	736	752	Исправление РО
158	159	:3У35	Российская Федерация, Пермский край, Пермский муниципальный район, Култаевское сельское поселение, д. Кичаново, ул. Бородихинская	Земли населённых пунктов	Для ведения личного подсобного хозяйства (приусадебный земельный участок)		830	Перераспределение 59:32:0760001:907 и земель общего пользования
159	160	59:32:0760001: 908	Пермский край, р-н Пермский, д. Кичаново, ул. Бородихинская, д. 1	Земли населённых пунктов	Для ведения личного подсобного хозяйства	764	767	Исправление РО

160	161	:3У36	Российская Федерация, Пермский край, Пермский муниципальный район, Култаевское сельское поселение, д. Кичаново, ул. Бородихинская	Земли населённых пунктов	Для ведения личного подсобного хозяйства (приусадебный земельный участок)		837	Перераспределение 59:32:0760001:908 и земель общего пользования
161	162	59:32:0760001:326	Российская Федерация, Пермский край, м.р-н Пермский, с.п. Култаевское, д. Кичаново, ул. Бородихинская, 3	Земли населённых пунктов	Для ведения личного подсобного хозяйства	1500	1500	Исправление РО
162	163	:3У37	Российская Федерация, Пермский край, Пермский муниципальный район, Култаевское сельское поселение, д. Кичаново, ул. Бородихинская	Земли населённых пунктов	Для ведения личного подсобного хозяйства (приусадебный земельный участок)		1536	Перераспределение 59:32:0760001:326 и земель общего пользования
163	164	59:32:0760001:530	Пермский край, р-н Пермский, д. Кичаново, ул. Речная, д. 8	Земли населённых пунктов	Для ведения личного подсобного хозяйства	1000	1016	Исправление РО

164	166	59:32:0760001: 531	край Пермский, р-н Пермский, с/п Култаевское, д. Кичаново, участок 2	Земли населённых пунктов	Для ведения личного подсобного хозяйства	1000	1003	Исправление РО
165	167	59:32:0760001: 975	Пермский край, район Пермский, с/п Култаевское, д. Кичаново, ул. Речная, д. 12	Земли населённых пунктов	Для ведения личного подсобного хозяйства	631	620	Исправление РО
166	169	59:32:0760001: 976	Пермский край, Пермский район, Култаевское с/п, д. Кичаново, ул. Речная, д. 12а	Земли населённых пунктов	Для ведения личного подсобного хозяйства	658	672	Исправление РО
167	171	59:32:0760001: 917	Пермский край, Пермский район, Култаевское сельское поселение, деревня Кичаново	Земли населённых пунктов	Для ведения личного подсобного хозяйства	1346	1273	Исправление РО
168	172	59:32:0760001: 918	Пермский край, Пермский район, Култаевское сельское поселение, деревня Кичаново	Земли населённых пунктов	Для ведения личного подсобного хозяйства	1346	1357	Исправление РО

169	173	59:32:0760001: 142	край Пермский, р-н Пермский, с/п Култаевское, д. Кичаново, ул. Бородихинская, дом 5	Земли населённых пунктов	Для ведения личного подсобного хозяйства	1547	1563	Исправление РО
170	174	59:32:0760001: 327	край Пермский, р-н Пермский, с/пос Култаевское, д. Кичаново, ул. Бородихинская, 7	Земли населённых пунктов	Для ведения личного подсобного хозяйства	1002	994	Исправление РО
171	175	:ЗУ41	Российская Федерация, Пермский край, Пермский муниципальный район, Култаевское сельское поселение, д. Кичаново, ул. Бородихинская	Земли населённых пунктов	Для ведения личного подсобного хозяйства (приусадебный земельный участок)		1087	Перераспределение 59:32:0760001:327 и земель общего пользования
172	176	59:32:0760001: 328	Пермский край, р-н Пермский, д. Кичаново, ул. Бородихинская, д. 9	Земли населённых пунктов	Для ведения личного подсобного хозяйства	1020	1037	Исправление РО

173	177	59:32:0760001: 329	Пермский край, Пермский район, Култаевское с/п, д. Кичаново, ул. Бородихинская, д. 11	Земли населённых пунктов	Для ведения личного подсобного хозяйства	1147	1150	Исправление РО
174	178	:3У42	Российская Федерация, Пермский край, Пермский муниципальный район, Култаевское сельское поселение, д. Кичаново, ул. Бородихинская	Земли населённых пунктов	Для ведения личного подсобного хозяйства (приусадебный земельный участок)		1068	Перераспределение 59:32:0760001:328 и земель общего пользования
175	179	59:32:0760001: 554	Пермский край, р-н Пермский, д. Кичаново, ул. Речная, 18	Земли населённых пунктов	Для ведения личного подсобного хозяйства	1000	1008	Исправление РО
176	180	:3У164	Российская Федерация, Пермский край, Пермский муниципальный район, Култаевское сельское поселение, д. Кичаново	Земли населённых пунктов	Для ведения личного подсобного хозяйства (приусадебный земельный участок)		1432	Образование

177	181	59:32:0760001: 555	Пермский край, р-н Пермский, д. Кичаново, ул. Береговая, д. 2а	Земли населённых пунктов	Для ведения личного подсобного хозяйства	1000	1000	Исправление РО
178	182	:3У43	Российская Федерация, Пермский край, Пермский муниципальный район, Култаевское сельское поселение, д. Кичаново, ул. Береговая	Земли населённых пунктов	Для ведения личного подсобного хозяйства (приусадебный земельный участок)		1045	Перераспределение 59:32:0760001:555 и земель общего пользования
179	183	59:32:0760001: 553	Пермский край, р-н Пермский, Култаевское с/п, д. Кичаново, ул. Береговая, д. 2б	Земли населённых пунктов	Для ведения личного подсобного хозяйства	1080	1081	Исправление РО
180	184	:3У44	Российская Федерация, Пермский край, Пермский муниципальный район, Култаевское сельское поселение, д. Кичаново, ул. Береговая	Земли населённых пунктов	Для ведения личного подсобного хозяйства (приусадебный земельный участок)		1099	Перераспределение 59:32:0760001:553 и земель общего пользования

181	185	59:32:0760001: 332	Пермский край, Пермский район, Култаевское с/п, д. Кичаново, ул. Береговая, дом 2	Земли населённых пунктов	Для ведения личного подсобного хозяйства	1506	1511	Исправление РО
182	186	:3У45	Российская Федерация, Пермский край, Пермский муниципальный район, Култаевское сельское поселение, д. Кичаново, ул. Береговая	Земли населённых пунктов	Для ведения личного подсобного хозяйства (приусадебный земельный участок)		1602	Перераспределение 59:32:0760001:332 и земель общего пользования
183	187	:3У165	Российская Федерация, Пермский край, Пермский муниципальный район, Култаевское сельское поселение, д. Кичаново	Земли населённых пунктов	Для ведения личного подсобного хозяйства (приусадебный земельный участок)		1812	Образование
184	188	59:32:0760001: 926	Пермский край, Пермский район, Култаевское с/пос., д. Кичаново, ул. Береговая	Земли населённых пунктов	Для ведения личного подсобного хозяйства	750	763	Исправление РО

185	189	59:32:0760001: 927	Пермский край, Пермский район, Култаевское с/пос., д. Кичаново, ул. Береговая	Земли населённых пунктов	Для ведения личного подсобного хозяйства	750	740	Исправление РО
186	190	59:32:0760001: 333	край Пермский, р-н Пермский, с/п Култаевское, д. Кичаново, позиция 69	Земли населённых пунктов	Для ведения личного подсобного хозяйства	1502	1531	Исправление РО
187	191	59:32:0760001: 334	край Пермский, р-н Пермский, с/пос. Култаевское, д. Кичаново	Земли населённых пунктов	Для ведения личного подсобного хозяйства	1500	1490	Исправление РО
188	192	:3У46	Российская Федерация, Пермский край, Пермский муниципальный район, Култаевское сельское поселение, д. Кичаново	Земли населённых пунктов	Коммунальное обслуживание		153	Образование
189	193	59:32:0760001: 509	Пермский край, Пермский район, Култаевское сельское поселение, д. Кичаново, ул. Береговая, д. 11	Земли населённых пунктов	Для ведения личного подсобного хозяйства	1500	1491	Исправление РО

190	194	59:32:0760001: 537	Пермский край, Пермский район, Култаевское с/п, д. Кичаново	Земли населённых пунктов	Для ведения личного подсобного хозяйства	1110	1110	Исправление РО
191	195	59:32:0760001: 4	Пермский край, р-н Пермский, с/п Култаевское, д. Кичаново, ул. Береговая	Земли населённых пунктов	Для ведения личного подсобного хозяйства	3275	3293	Исправление РО
192	196	59:32:0760001: 809	Пермский край, р-н Пермский, д. Кичаново, ул. Береговая, 5	Земли населённых пунктов	Для ведения личного подсобного хозяйства	1050	1016	Исправление РО
193	197	59:32:0760001: 808	Пермский край, р-н Пермский, д. Кичаново, ул. Береговая, 6	Земли населённых пунктов	Для ведения личного подсобного хозяйства	1049	1032	Исправление РО
194	198	:3У166	Российская Федерация, Пермский край, Пермский муниципальный район, Култаевское сельское поселение, д. Кичаново	Земли населённых пунктов	Для ведения личного подсобного хозяйства (приусадебный земельный участок)		647	Образование

195	199	59:32:0760001: 1037	Пермский край, Пермский район, Култаевское с/п, д. Кичаново	Земли населённых пунктов	Для объектов жилой застройки	664	668	Исправление РО
196	200	59:32:0760001: 1038	Пермский край, Пермский район, Култаевское с/п, д. Кичаново	Земли населённых пунктов	Для объектов жилой застройки	664	664	Остается без изменений
197	201	59:32:0760001: 495	край Пермский, р-н Пермский, с/пос Култаевское, д. Кичаново, ул. Береговая	Земли населённых пунктов	Для ведения личного подсобного хозяйства	4949	4949	Остается без изменений
198	202	59:32:0760001: 1021	Российская Федерация, Пермский край, Пермский муниципальный район, Култаевское сельское поселение, д. Кичаново, ул. Бородихинская, 29	Земли населённых пунктов	Для ведения личного подсобного хозяйства	771	771	Исправление РО

199	203	:3У46	Российская Федерация, Пермский край, Пермский муниципальный район, Култаевское сельское поселение, д. Кичаново, ул. Бородихинская	Земли населённых пунктов	Для ведения личного подсобного хозяйства (приусадебный земельный участок)		812	Перераспределение 59:32:0760001:1021 и земель общего пользования
200	204	59:32:0760001:341	Пермский край, Пермский р-н, д. Кичаново, ул. Бородихинская, 27	Земли населённых пунктов	Для ведения личного подсобного хозяйства	1000	1014	Исправление РО
201	205	59:32:0760001:152	Пермский край, р-н Пермский, с/п Култаевское, д. Кичаново, ул. Бородихинская, д 25	Земли населённых пунктов	Для ведения личного подсобного хозяйства	1000	1022	Исправление РО
202	206	59:32:0760001:340	край Пермский, р-н Пермский, с/п Култаевское, д. Кичаново	Земли населённых пунктов	Для ведения личного подсобного хозяйства	1026	1045	Исправление РО

203	207	59:32:0760001: 225	край Пермский, р-н Пермский, с/п Култаевское, д. Кичаново, ул. Бородихинская, дом 21, кв.2	Земли населённых пунктов	Для ведения личного подсобного хозяйства	750	757	Исправление РО
204	208	59:32:0760001: 920	Пермский край, Пермский район, Култаевское с/п, д. Кичаново, ул. Бородихинская	Земли населённых пунктов	Для иных видов жилой застройки	152	151	Исправление РО
205	209	59:32:0760001: 226	край Пермский, р-н Пермский, с/п Култаевское, д. Кичаново, ул. Бородихинская, дом 21, кв.1	Земли населённых пунктов	Для ведения личного подсобного хозяйства	750	767	Исправление РО
206	210	59:32:0760001: 339	Российская Федерация, Пермский край, Пермский район, д. Кичаново, ул. Бородихинская, д. 19	Земли населённых пунктов	Для ведения личного подсобного хозяйства	1512	1516	Исправление РО

207	211	59:32:0760001: 148	Пермский край, Пермский район, Култаевское с/п, д. Кичаново, ул. Бородихинская, позиция 61	Земли населённых пунктов	Для ведения личного подсобного хозяйства	1090	1092	Исправление РО
208	212	59:32:0760001: 338	край Пермский, р-н Пермский, с/п Култаевское, д. Кичаново, ул. Бородихинская, дом 15	Земли населённых пунктов	Для ведения личного подсобного хозяйства	1020	1022	Исправление РО
209	213	59:32:0760001: 319	Пермский край, Пермский р-н, Култаевское с/пос., д. Кичаново, ул. Бородихинская, дом 14	Земли населённых пунктов	Для ведения личного подсобного хозяйства	1090	1104	Исправление РО
210	214	59:32:0760001: 477	край Пермский, р-н Пермский, с/п Култаевское, д. Кичаново, ул. Бородихинская, дом 12	Земли населённых пунктов	Для ведения личного подсобного хозяйства	1080	1076	Исправление РО

211	215	59:32:0760001: 321	Пермский край, Пермский район, Култаевское с/п, д. Кичаново	Земли населённых пунктов	Для ведения личного подсобного хозяйства	1480	1503	Исправление РО
212	216	59:32:0760001: 322	край Пермский, р-н Пермский, с/п Култаевское, д. Кичаново, ул. Бородихинская, позиция 27	Земли населённых пунктов	Для ведения личного подсобного хозяйства	1500	1472	Исправление РО
213	217	59:32:0760001: 128	Пермский край, р-н Пермский, д. Кичаново, ул. Бородихинская, д. 6	Земли населённых пунктов	Для ведения личного подсобного хозяйства	985	983	Исправление РО
214	218	59:32:0760001: 127	край Пермский, р-н Пермский, с/п Култаевское, д. Кичаново, ул. Бородихинская, д. 4	Земли населённых пунктов	Для ведения личного подсобного хозяйства	1001	1015	Исправление РО
215	219	59:32:0760001: 126	Пермский край, р-н Пермский, с/о Култаевский, д. Кичаново, ул. Бородихинская, дом 2	Земли населённых пунктов	Для ведения личного подсобного хозяйства	1500	1504	Исправление РО

216	220	:3У47	Российская Федерация, Пермский край, Пермский муниципальный район, Култаевское сельское поселение, д. Кичаново, ул. Бородихинская	Земли населённых пунктов	Для ведения личного подсобного хозяйства (приусадебный земельный участок)		1567	Перераспределение 59:32:0760001:126 и земель общего пользования
217	221	59:32:0760001:114	край Пермский, р-н Пермский, с/п Култаевское, д. Кичаново, ул. Уральская, дом 1	Земли населённых пунктов	Для ведения личного подсобного хозяйства	1500	1412	Исправление РО
218	222	:3У48	Российская Федерация, Пермский край, Пермский муниципальный район, Култаевское сельское поселение, д. Кичаново, ул. Уральская	Земли населённых пунктов	Для ведения личного подсобного хозяйства (приусадебный земельный участок)		1552	Перераспределение 59:32:0760001:114 и земель общего пользования
219	223	59:32:0760001:15	Пермский край, Пермский р-н, Култаевское с/п, д. Кичаново	Земли населённых пунктов	Для ведения личного подсобного хозяйства	1115	1034	Исправление РО

220	224	59:32:0760001: 304	край Пермский, р-н Пермский, д. Кичаново, тракт Казанский, дом 65	Земли населённых пунктов	Для ведения личного подсобного хозяйства	1250	1267	Уточнение
221	225	59:32:0760001: 95	Пермский край, р-н Пермский, д. Кичаново, ул. Казанский тракт, д. 67	Земли населённых пунктов	Для ведения личного подсобного хозяйства	1500	1490	Исправление РО
222	226	:3У49	Российская Федерация, Пермский край, Пермский муниципальный район, Култаевское сельское поселение, д. Кичаново, ул. Казанский тракт	Земли населённых пунктов	Для ведения личного подсобного хозяйства (приусадебный земельный участок)		1646	Перераспределение 59:32:0760001:95 и земель общего пользования
223	227			Земли населённых пунктов			1148	Уточнение
224	228	59:32:0760001: 314	Пермский край, Пермский район, Култаевское с/п, д. Кичаново, ул. Уральская, позиция 2	Земли населённых пунктов	Для ведения личного подсобного хозяйства	922	991	Исправление РО

225	229	59:32:0760001: 306	Пермский край, р-н Пермский, д. Кичаново, ул. Казанский тракт, 71	Земли населённых пунктов	Для ведения личного подсобного хозяйства	1114	1120	Исправление РО
226	230	59:32:0760001: 307	Пермский край, р-н Пермский, д. Кичаново, ул. Казанский тракт, дом 12	Земли населённых пунктов	Для ведения приусадебного хозяйства	1100	1114	Исправление РО
227	231	59:32:0760001: 313	Пермский край, Пермский район, д. Кичаново, ул. Уральская, 6	Земли населённых пунктов	Для ведения личного подсобного хозяйства	1010	994	Исправление РО
228	232	59:32:0760001: 312	Пермский край, Пермский район, д. Кичаново, ул. Уральская, дом 4	Земли населённых пунктов	Для ведения личного подсобного хозяйства	1543	1517	Исправление РО
229	233	59:32:0760001: 2	край Пермский, р-н Пермский, с/п Култаевское, д. Кичаново, ул. Казанский тракт, дом 75	Земли населённых пунктов	Для ведения личного подсобного хозяйства	1537	1575	Исправление РО

230	234	:3У50	Российская Федерация, Пермский край, Пермский муниципальный район, Култаевское сельское поселение, д. Кичаново, ул. Казанский тракт	Земли населённых пунктов	Для ведения личного подсобного хозяйства (приусадебный земельный участок)		1688	Перераспределение 59:32:0760001:2 и земель общего пользования
231	235	59:32:0760001:3	край Пермский, р-н Пермский, с/п Култаевское, д. Кичаново, ул. Казанский тракт, дом 75а	Земли населённых пунктов	Для ведения личного подсобного хозяйства	1000	1012	Исправление РО
232	236	:3У51	Российская Федерация, Пермский край, Пермский муниципальный район, Култаевское сельское поселение, д. Кичаново, ул. Казанский тракт	Земли населённых пунктов	Для ведения личного подсобного хозяйства (приусадебный земельный участок)		1070	Перераспределение 59:32:0760001:3 и земель общего пользования
233	237	59:32:0760001:224	Пермский край, Пермский район, Култаевское с/пос., д. Кичаново, ул. Казанский тракт, д.	Земли населённых пунктов	Для ведения личного подсобного хозяйства	1329	1314	Исправление РО

			77а					
234	238	:3У52	Российская Федерация, Пермский край, Пермский муниципальный район, Култаевское сельское поселение, д. Кичаново, ул. Казанский тракт	Земли населённых пунктов	Для ведения личного подсобного хозяйства (приусадебный земельный участок)		1339	Перераспределение 59:32:0760001:224 и земель общего пользования
235	239	59:32:0760001:1035	Пермский край, Пермский район, Култаевское с/п, д. Кичаново, ул. Уральская, 8а	Земли населённых пунктов	Для объектов жилой застройки	600	606	Исправление РО
236	240	59:32:0760001:223	край Пермский, р-н Пермский, с/п Култаевское, д. Кичаново, ул. Казанский тракт, дом 77	Земли населённых пунктов	Для ведения личного подсобного хозяйства	1329	1357	Исправление РО

237	241	:3У53	Российская Федерация, Пермский край, Пермский муниципальный район, Култаевское сельское поселение, д. Кичаново, ул. Казанский тракт	Земли населённых пунктов	Для ведения личного подсобного хозяйства (приусадебный земельный участок)		1371	Перераспределение 59:32:0760001:223 и земель общего пользования
238	242	59:32:0760001:101	край Пермский, р-н Пермский, с/п Култаевское, д. Кичаново, ул. Казанский тракт, дом 79	Земли населённых пунктов	Для ведения личного подсобного хозяйства	1551	1574	Исправление РО
239	243	:3У54	Российская Федерация, Пермский край, Пермский муниципальный район, Култаевское сельское поселение, д. Кичаново, ул. Казанский тракт	Земли населённых пунктов	Для ведения личного подсобного хозяйства (приусадебный земельный участок)		1636	Перераспределение 59:32:0760001:101 и земель общего пользования
240	244	59:32:0760001:1034	Пермский край, район Пермский, с/п Култаевское, д. Кичаново, ул. Уральская, д. 10	Земли населённых пунктов	Для объектов жилой застройки	874	879	Исправление РО

241	245	59:32:0760001: 310	Пермский край, район Пермский, д. Кичаново, ул. Уральская, д. 12	Земли населённых пунктов	Для ведения личного подсобного хозяйства	2283	2256	Исправление РО
242	246	59:32:0760001: 984	Пермский край, р-н Пермский, Култаевское с/п, д. Кичаново, ул. Казанский тракт, д. 81а	Земли населённых пунктов	Для ведения личного подсобного хозяйства	710	712	Исправление РО
243	247	:3У55	Российская Федерация, Пермский край, Пермский муниципальный район, Култаевское сельское поселение, д. Кичаново, ул. Казанский тракт	Земли населённых пунктов			749	Перераспределение 59:32:0760001:984 и земель общего пользования
244	248	59:32:0760001: 1283	Пермский край, Пермский р-н, д. Кичаново, Казанский тракт	Земли населённых пунктов	Для ведения личного подсобного хозяйства	2225	2234	Исправление РО

245	249	59:32:0760001: 316	край Пермский, р-н Пермский, с/п Култаевское, д. Кичаново, ул. Уральская, дом 3	Земли населённых пунктов	Для ведения личного подсобного хозяйства	1510	1510	Исправление РО
246	250	59:32:0760001: 1285	Пермский край, Пермский р-н, д. Кичаново, ул. Уральская	Земли населённых пунктов	Для ведения личного подсобного хозяйства	600	608	Исправление РО
247	251	59:32:0760001: 1286	Пермский край, Пермский р-н, д. Кичаново, ул. Уральская	Земли населённых пунктов	Для ведения личного подсобного хозяйства	890	911	Исправление РО
248	252	59:32:0760001: 38	Пермский край, р-н Пермский, д. Кичаново, ул. Уральская, д. 5а	Земли населённых пунктов	Для ведения личного подсобного хозяйства	982	971	Исправление РО
249	253	59:32:0760001: 117	Пермский край, р-н Пермский, д. Кичаново, ул. Уральская, д. 7	Земли населённых пунктов	Для ведения личного подсобного хозяйства	977	937	Исправление РО

250	254	59:32:0760001: 318	Российская Федерация, Пермский край, м.р-н. Пермский, с.п. Култаевское, д. Кичаново, ул. Уральская, з/у 9	Земли населённых пунктов	Для ведения личного подсобного хозяйства	1086	1108	Исправление РО
251	255	59:32:0760001: 119	Пермский край, р-н Пермский, с/о Култаевский, д. Кичаново, ул. Уральская, дом 11	Земли населённых пунктов	Для ведения личного подсобного хозяйства	1044	1039	Исправление РО
252	256	:3У56	Российская Федерация, Пермский край, Пермский муниципальный район, Култаевское сельское поселение, д. Кичаново, ул. Уральская	Земли населённых пунктов	Для ведения личного подсобного хозяйства (приусадебный земельный участок)		1075	Перераспределение 59:32:0760001:119 и земель общего пользования
253	257	59:32:0760001: 347	Пермский край, Пермский район, Култаевское с/п, д. Кичаново, ул. Уральская, д. 13	Земли населённых пунктов	Для ведения личного подсобного хозяйства	1572	1608	Исправление РО

254	258	59:32:0760001: 342	Пермский край, Пермский район, д. Кичаново, ул. Бородихинская, д. 16	Земли населённых пунктов	Для ведения личного подсобного хозяйства	1640	1632	Исправление РО
255	259	59:32:0760001: 343	Пермский край, р-н Пермский, д. Кичаново, ул. Бородихинская, дом 43	Земли населённых пунктов	Для ведения личного подсобного хозяйства	1000	1067	Уточнение
256	260	59:32:0760001: 1073	Российская Федерация, Пермский край, м.р-н Пермский, с.п. Култаевское, д. Кичаново, ул. Уральская, з/у 13а	Земли населённых пунктов	Для ведения личного подсобного хозяйства	600	609	Исправление РО
257	261	59:32:0760001: 1074	Пермский край, Пермский р-н, Култаевское с/п, д. Кичаново, ул. Уральская	Земли населённых пунктов	Для ведения личного подсобного хозяйства	975	1022	Исправление РО
258	262	59:32:0760001: 344	край Пермский, р-н Пермский, с\пос Култаевское, д. Кичаново, ул. Бородихинская, дом 20	Земли населённых пунктов	Для ведения личного подсобного хозяйства	1000	1069	Исправление РО

259	263	59:32:0760001: 349	край Пермский, р-н Пермский, с/пос Култаевское, д. Кичаново, ул. Уральская, дом 17	Земли населённых пунктов	Для ведения личного подсобного хозяйства	1553	1618	Исправление РО
260	264	59:32:0760001: 136	Пермский край, р-н Пермский, с/п Култаевское, д. Кичаново, ул. Бородихинская, д. 22	Земли населённых пунктов	Для ведения личного подсобного хозяйства	1527	1530	Исправление РО
261	265	:3У57	Российская Федерация, Пермский край, Пермский муниципальный район, Култаевское сельское поселение, д. Кичаново, ул. Бородихинская	Земли населённых пунктов	Для ведения личного подсобного хозяйства (приусадебный земельный участок)		1581	Перераспределение 59:32:0760001:136 и земель общего пользования
262	266	59:32:0760001: 214	Пермский край, Пермский район, Култаевское с/пос., д. Кичаново, ул. Уральская, дом 19	Земли населённых пунктов	Для ведения личного подсобного хозяйства	938	939	Исправление РО

263	267	59:32:0760001: 525	Пермский край, Пермский район, Култаевское с/п, д. Кичаново, ул. Бородихинская, дом 24	Земли населённых пунктов	Для ведения личного подсобного хозяйства	1078	1087	Исправление РО
264	268	59:32:0760001: 216	Пермский край, Пермский район, Култаевское с/п, д. Кичаново, ул. Уральская, дом 21	Земли населённых пунктов	Для ведения личного подсобного хозяйства	781	764	Исправление РО
265	269	59:32:0760001: 124	край Пермский, р-н Пермский, с/пос. Култаевское, д. Кичаново, ул. Уральская, дом 23	Земли населённых пунктов	Для ведения личного подсобного хозяйства	1020	1073	Исправление РО
266	270	59:32:0760001: 346	край Пермский, р-н Пермский, с/п Култаевское, д. Кичаново, ул. Бородихинская, дом 26	Земли населённых пунктов	Для ведения личного подсобного хозяйства	1024	1086	Исправление РО

267	271	59:32:0760001: 1275	Российская Федерация, Пермский край, м.р-н Пермский, с.п. Култаевское, д. Кичаново, ул. Бородихинская, з/у 28	Земли населённых пунктов	Для ведения личного подсобного хозяйства	1137	1291	Исправление РО
268	272	59:32:0760001: 125	край Пермский, р-н Пермский, с/пос. Култаевское, д. Кичаново, ул. Уральская, дом 25	Земли населённых пунктов	Для ведения личного подсобного хозяйства	1020	1128	Исправление РО
269	273	59:32:0760001: 219	край Пермский, р-н Пермский, с/пос. Култаевское, д. Кичаново, ул. Уральская, дом 27	Земли населённых пунктов	Для ведения личного подсобного хозяйства	1209	1139	Исправление РО
270	274	59:32:0760001: 1294	Российская Федерация, Пермский край, м.р-н Пермский, с.п. Култаевское, д. Кичаново, ул. Бородихинская, з/у 30	Земли населённых пунктов	Для ведения личного подсобного хозяйства	1014	984	Исправление РО

271	275	59:32:0760001: 1295	Российская Федерация, Пермский край, м.р-н Пермский, с.п. Култаевское, д. Кичаново, ул. Уральская, з/у 29	Земли населённых пунктов	Для ведения личного подсобного хозяйства	1224	1230	Исправление РО
272	276	59:32:0760001: 183	Пермский край, р-н Пермский, с/о Култаевский, д. Кичаново, ул. Казанский тракт, дом 101	Земли населённых пунктов	Для ведения личного подсобного хозяйства	1497	1492	Исправление РО
273	277	:3У58	Российская Федерация, Пермский край, Пермский муниципальный район, Култаевское сельское поселение, д. Кичаново, ул. Казанский тракт	Земли населённых пунктов	Для ведения личного подсобного хозяйства (приусадебный земельный участок)		1755	Перераспределение 59:32:0760001:183 и земель общего пользования
274	278	59:32:0760001: 185	Пермский край, Пермский район, Култаевское с/п, д.Кичаново, тракт Казанский, поз.75	Земли населённых пунктов	Для ведения личного подсобного хозяйства	1367	1377	Исправление РО

275	279	:3У59	Российская Федерация, Пермский край, Пермский муниципальный район, Култаевское сельское поселение, д. Кичаново, ул. Казанский тракт	Земли населённых пунктов	Для ведения личного подсобного хозяйства (приусадебный земельный участок)		1654	Перераспределение 59:32:0760001:185 и земель общего пользования
276	280	59:32:0760001:92	Пермский край, р-н Пермский, с/о Култаевский, д. Кичаново, ул. Казанский тракт, дом 97	Земли населённых пунктов	Для ведения личного подсобного хозяйства	1611	1619	Исправление РО
277	281	:3У60	Российская Федерация, Пермский край, Пермский муниципальный район, Култаевское сельское поселение, д. Кичаново, ул. Казанский тракт	Земли населённых пунктов	Для ведения личного подсобного хозяйства (приусадебный земельный участок)		1773	Перераспределение 59:32:0760001:92 и земель общего пользования
278	282	59:32:0760001:941	Пермский край, р-н Пермский, д. Кичаново, ул. Казанский тракт, д. 95	Земли населённых пунктов	Для ведения личного подсобного хозяйства	847	828	Исправление РО

279	283	:3У61	Российская Федерация, Пермский край, Пермский муниципальный район, Култаевское сельское поселение, д. Кичаново, ул. Казанский тракт	Земли населённых пунктов	Для ведения личного подсобного хозяйства (приусадебный земельный участок)		980	Перераспределение 59:32:0760001:941 и земель общего пользования
280	284	59:32:0760001:940	Пермский край, район Пермский, с/п Култаевское, д. Кичаново, ул. Уральская, д. 26	Земли населённых пунктов	Для ведения личного подсобного хозяйства	700	659	Исправление РО
281	285	59:32:0760001:359	Пермский край, Пермский район, с/п Култаевское, д. Кичаново, ул. Казанский тракт, д. 93	Земли населённых пунктов	Для ведения личного подсобного хозяйства	1631	1672	Исправление РО
282	286	59:32:0760001:111	Пермский край, Пермский район, Култаевское с/п, д. Кичаново, ул. Уральская, д. 22	Земли населённых пунктов	Для ведения личного подсобного хозяйства	1507	1501	Исправление РО

283	287	59:32:0760001: 818	Пермский край, р-н Пермский, д. Кичаново, ул. Казанский тракт, 91	Земли населённых пунктов	Для ведения личного подсобного хозяйства	954	951	Исправление РО
284	288	59:32:0760001: 817	Пермский край, р-н Пермский, д. Кичаново, ул. Казанский тракт, 91а	Земли населённых пунктов	Для ведения личного подсобного хозяйства	955	944	Исправление РО
285	289	59:32:0760001: 355	Пермский край, р-н Пермский, д. Кичаново, ул. Уральская, дом 36	Земли населённых пунктов	Для ведения личного подсобного хозяйства	1451	1447	Исправление РО
286	290	59:32:0760001: 106	край Пермский, р-н Пермский, с/пос. Култаевское, д. Кичаново, ул. Казанский тракт, дом 89	Земли населённых пунктов	Для ведения личного подсобного хозяйства	1497	1497	Исправление РО
287	291	:3У62	Российская Федерация, Пермский край, Пермский муниципальный район, Култаевское сельское поселение, д. Кичаново, ул. Казанский тракт	Земли населённых пунктов	Для ведения личного подсобного хозяйства (приусадебный земельный участок)		1803	Перераспределение 59:32:0760001:106 и земель общего пользования

288	292	59:32:0760001: 354	край Пермский, р-н Пермский, с/п Култаевское, д. Кичаново, ул. Уральская, дом 18	Земли населённых пунктов	Для ведения личного подсобного хозяйства	1586	1557	Исправление РО
289	293	59:32:0760001: 358	край Пермский, р-н Пермский, с/п Култаевское, д. Кичаново, ул. Казанский тракт, Позиция 32	Земли населённых пунктов	Для ведения личного подсобного хозяйства	1501	1519	Исправление РО
290	294	:ЗУ63	Российская Федерация, Пермский край, Пермский муниципальный район, Култаевское сельское поселение, д. Кичаново, ул. Казанский тракт	Земли населённых пунктов	Для ведения личного подсобного хозяйства (приусадебный земельный участок)		1698	Перераспределение 59:32:0760001:358 и земель общего пользования
291	295	59:32:0760001: 6	край Пермский, р-н Пермский, с/п Култаевское, д. Кичаново, ул. Уральская, дом 16, кв. 1	Земли населённых пунктов	Для ведения личного подсобного хозяйства	751	728	Исправление РО

292	296	59:32:0760001: 8	край Пермский, р-н Пермский, с/п Култаевское, д. Кичаново, ул. Уральская, часть дома 16, состоящая из кв.1	Земли населённых пунктов	Для ведения личного подсобного хозяйства	751	720	Исправление РО
293	297			Земли населённых пунктов			1149	Уточнение
294	298	59:32:0760001: 766	Пермский край, Пермский р-н, с/п Култаевское, д.Кичаново, ул.Казанский тракт, 83б	Земли населённых пунктов	Для ведения личного подсобного хозяйства	733	711	Исправление РО
295	299	59:32:0760001: 765	Пермский край, Пермский р-н, с/п Култаевское, д.Кичаново, ул.Казанский тракт, 83а	Земли населённых пунктов	Для ведения личного подсобного хозяйства	735	744	Исправление РО
296	300	59:32:0760001: 764	Пермский край, Пермский район, Култаевское с/пос., д.Кичаново, ул.Казанский тракт,	Земли населённых пунктов	Для ведения личного подсобного хозяйства	1032	1042	Исправление РО

			83					
297	301	59:32:0760001: 901	Пермский край, Пермский район, Култаевское с/п, д. Кичаново	Земли населённых пунктов	Для иных видов использования, характерных для населенных пунктов	389	389	Остается без изменений
298	302	59:32:0760001: 486	край Пермский, р-н Пермский, с/п Култаевское, д. Кичаново	Земли населённых пунктов	Для ведения личного подсобного хозяйства	1571	1571	Остается без изменений
299	303	59:32:0760001: 389	Пермский край, р-н Пермский, с/п Култаевское, д. Кичаново	Земли населённых пунктов	Для сельскохозяйственн ого производства	10310	1356	Остается без изменений
300	304	59:32:0760001: 211	край Пермский, р-н Пермский, с/п Култаевское, д. Кичаново, ул. Казанский тракт, Позиция 20	Земли населённых пунктов	Для ведения личного подсобного хозяйства	2095	2048	Исправление РО

301	305	59:32:0760001: 551	Пермский край, Пермский район, Култаевское с/пос., д. Кичаново, ул. Казанский тракт, д. 110	Земли населённых пунктов	Для ведения личного подсобного хозяйства	700	689	Исправление РО
302	306	:3У64	Российская Федерация, Пермский край, Пермский муниципальный район, Култаевское сельское поселение, д. Кичаново	Земли населённых пунктов	Коммунальное обслуживание		715	Образование
303	307	59:32:0760001: 552	Пермский край, Пермский район, Култаевское с/пос., д. Кичаново, ул. Казанский тракт, д. 110	Земли населённых пунктов	Для ведения личного подсобного хозяйства	800	820	Исправление РО
304	308	59:32:0760001: 220	Пермский край, Пермский район, д. Кичаново, ул. Казанский тракт, д. 108	Земли населённых пунктов	Для ведения личного подсобного хозяйства	1479	1533	Исправление РО

305	309	:3У65	Российская Федерация, Пермский край, Пермский муниципальный район, Култаевское сельское поселение, д. Кичаново, ул. Казанский тракт	Земли населённых пунктов	Для ведения личного подсобного хозяйства (приусадебный земельный участок)		1953	Перераспределение 59:32:0760001:220 и земель общего пользования
306	310	59:32:0760001:208	край Пермский, р-н Пермский, с/п Култаевское, д. Кичаново, ул. Казанский тракт, позиция 17	Земли населённых пунктов	Для ведения личного подсобного хозяйства	1507	1506	Исправление РО
307	311	59:32:0760001:539	Пермский край, Пермский район, Култаевское с/п, д. Кичаново, ул. Светлая, д. 25	Земли населённых пунктов	Для ведения личного подсобного хозяйства	604	598	Исправление РО
308	312	59:32:0760001:540	Пермский край, р-н Пермский, д. Кичаново, ул. Казанский тракт, д. 104	Земли населённых пунктов	Для ведения личного подсобного хозяйства	881	856	Исправление РО

309	313	:3У66	Российская Федерация, Пермский край, Пермский муниципальный район, Култаевское сельское поселение, д. Кичаново, ул. Казанский тракт	Земли населённых пунктов	Для ведения личного подсобного хозяйства (приусадебный земельный участок)		1136	Перераспределение 59:32:0760001:540 и земель общего пользования
310	314	59:32:0760001:768	Пермский край, р-н Пермский, д. Кичаново, ул. Казанский тракт, д. 102	Земли населённых пунктов	Для ведения личного подсобного хозяйства	900	910	Исправление РО
311	315	:3У67	Российская Федерация, Пермский край, Пермский муниципальный район, Култаевское сельское поселение, д. Кичаново, ул. Казанский тракт	Земли населённых пунктов	Для ведения личного подсобного хозяйства (приусадебный земельный участок)		1112	Перераспределение 59:32:0760001:768 и земель общего пользования
312	316	59:32:0760001:769	Пермский край, Пермский р-н, Култаевское с/п, д. Кичаново, ул. Светлая, д. 23	Земли населённых пунктов	Для ведения личного подсобного хозяйства	601	598	Исправление РО

313	317	:ЗУ68	Российская Федерация, Пермский край, Пермский муниципальный район, Култаевское сельское поселение, д. Кичаново, ул. Светлая	Земли населённых пунктов	Для ведения личного подсобного хозяйства (приусадебный земельный участок)		612	Перераспределение 59:32:0760001:769 и земель общего пользования
314	318	59:32:0760001:205	край Пермский, р-н Пермский, с/п Култаевское, д. Кичаново, ул. Казанский тракт, дом 100	Земли населённых пунктов	Для ведения личного подсобного хозяйства	1507	1508	Исправление РО
315	319	:ЗУ69	Российская Федерация, Пермский край, Пермский муниципальный район, Култаевское сельское поселение, д. Кичаново, ул. Казанский тракт	Земли населённых пунктов	Для ведения личного подсобного хозяйства (приусадебный земельный участок)		1708	Перераспределение 59:32:0760001:205 и земель общего пользования
316	320	59:32:0760001:1070	Пермский край, Пермский район, д. Кичаново, Казанский тракт	Земли населённых пунктов	Для ведения личного подсобного хозяйства	1027	1042	Исправление РО

317	321	59:32:0760001: 1071	Пермский край, Пермский р-н, д. Кичаново, ул. Светлая	Земли населённых пунктов	Для ведения личного подсобного хозяйства	650	658	Исправление РО
318	322	59:32:0760001: 203	край Пермский, р-н Пермский, с/пос. Култаевское, д. Кичаново, тракт Казанский, поз.12	Земли населённых пунктов	Для ведения личного подсобного хозяйства	1543	1558	Исправление РО
319	323	:3У70	Российская Федерация, Пермский край, Пермский муниципальный район, Култаевское сельское поселение, д. Кичаново, ул. Казанский тракт	Земли населённых пунктов	Для ведения личного подсобного хозяйства (приусадебный земельный участок)		1651	Перераспределение 59:32:0760001:203 и земель общего пользования
320	324	59:32:0760001: 202	край Пермский, р-н Пермский, с/п Култаевское, д. Кичаново, ул. Казанский тракт, позиция 11	Земли населённых пунктов	Для ведения личного подсобного хозяйства	1503	1485	Исправление РО

321	325	:3У71	Российская Федерация, Пермский край, Пермский муниципальный район, Култаевское сельское поселение, д. Кичаново, ул. Казанский тракт	Земли населённых пунктов	Для ведения личного подсобного хозяйства (приусадебный земельный участок)		1578	Перераспределение 59:32:0760001:202 и земель общего пользования
322	326	59:32:0760001:20	Пермский край, Пермский р-н, д. Кичаново, ул. Казанский тракт, д. 92	Земли населённых пунктов	Для ведения личного подсобного хозяйства	940	962	Исправление РО
323	327	:3У72	Российская Федерация, Пермский край, Пермский муниципальный район, Култаевское сельское поселение, д. Кичаново, ул. Казанский тракт	Земли населённых пунктов	Для ведения личного подсобного хозяйства (приусадебный земельный участок)		1094	Перераспределение 59:32:0760001:20 и земель общего пользования
324	328	59:32:0760001:363	Российская Федерация, Пермский край, м.р-н. Пермский, с.п. Култаевское, д. Кичаново, тракт Казанский, з/у 90	Земли населённых пунктов	Для ведения личного подсобного хозяйства	1514	1491	Исправление РО

325	329	:3У73	Российская Федерация, Пермский край, Пермский муниципальный район, Култаевское сельское поселение, д. Кичаново, ул. Казанский тракт	Земли населённых пунктов	Для ведения личного подсобного хозяйства (приусадебный земельный участок)		1538	Перераспределение 59:32:0760001:363 и земель общего пользования
326	330	59:32:0760001:199	Пермский край, Пермский р-н, д. Кичаново, ул. Казанский тракт, д. 88	Земли населённых пунктов	Для ведения личного подсобного хозяйства	1498	1502	Исправление РО
327	331	:3У74	Российская Федерация, Пермский край, Пермский муниципальный район, Култаевское сельское поселение, д. Кичаново, ул. Казанский тракт	Земли населённых пунктов	Для ведения личного подсобного хозяйства (приусадебный земельный участок)		1560	Перераспределение 59:32:0760001:199 и земель общего пользования
328	332	59:32:0760001:198	край Пермский, р-н Пермский, с/п Култаевское, д. Кичаново, ул. Казанский тракт, Позиция 7	Земли населённых пунктов	Для ведения личного подсобного хозяйства	1842	1833	Исправление РО

329	333	:3У75	Российская Федерация, Пермский край, Пермский муниципальный район, Култаевское сельское поселение, д. Кичаново, ул. Казанский тракт	Земли населённых пунктов	Для ведения личного подсобного хозяйства (приусадебный земельный участок)		1998	Перераспределение 59:32:0760001:198 и земель общего пользования
330	334	59:32:0760001:303	Пермский край, Пермский район, Култаевское с/п, д. Кичаново	Земли населённых пунктов	Для ведения личного подсобного хозяйства	1096	1096	Остается без изменений
331	335	59:32:0760001:1056	Пермский край, Пермский р-н, с/п. Култаевское, д. Кичаново	Земли населённых пунктов	Для иных видов жилой застройки	758	758	Остается без изменений
332	336	59:32:0760001:497	край Пермский, р-н Пермский, с/п Култаевское, д. Кичаново, ул. Казанский тракт, дом 82	Земли населённых пунктов	Для ведения личного подсобного хозяйства	532	532	Остается без изменений

333	337	59:32:0760001: 302	Пермский край, р-н Пермский, с/о Култаевский, д. Кичаново, ул. Казанский тракт, дом 82	Земли населённых пунктов	Для ведения личного подсобного хозяйства	1000	1000	Остается без изменений
334	338	59:32:0760001: 510	Пермский край, р-н Пермский, Култаевское с/п, д. Кичаново, ул. Казанский тракт, д. 80	Земли населённых пунктов	Для ведения личного подсобного хозяйства	1080	1080	Остается без изменений
335	339	59:32:0760001: 1310	Российская Федерация, Пермский край, м.р-н Пермский, с.п. Култаевское, д. Кичаново, тракт Казанский, з/у 78	Земли населённых пунктов	Для ведения личного подсобного хозяйства	721	722	Исправление РО
336	340	59:32:0760001: 1311	Пермский край., Пермский р-н., с.п. Култаевское, д. Кичаново, тракт. Казанский	Земли населённых пунктов	Для ведения личного подсобного хозяйства	800	801	Исправление РО

337	341	59:32:0760001: 192	край Пермский, р-н Пермский, с/пос. Култаевское, д. Кичаново, ул. Казанский тракт, Позиция 1,2	Земли населённых пунктов	Для ведения личного подсобного хозяйства	1967	1967	Остается без изменений
338	342	59:32:0760001: 299	Пермский край, р-н Пермский, Култаевское с/п, д. Кичаново, ул. Казанский тракт, д. 74	Земли населённых пунктов	Для личного подсобного хозяйства	1000	1023	Уточнение
339	343	59:32:0760001: 133	край Пермский, р-н Пермский, с/п Култаевское, д. Кичаново, тракт Казанский	Земли населённых пунктов	Для ведения личного подсобного хозяйства	1000	1004	Исправление РО
340	344	59:32:0760001: 85	край Пермский, р-н Пермский, с/п Култаевская, д. Кичаново, ул. Казанский тракт, дом 70	Земли населённых пунктов	Для ведения личного подсобного хозяйства	1503	1506	Исправление РО

341	345	59:32:0760001: 298	Пермский край, Пермский р-н, Култаевское с/п, д. Кичаново, тракт Казанский, 68	Земли населённых пунктов	Для ведения личного подсобного хозяйства	1665	1660	Исправление РО
342	346	:3У76	Российская Федерация, Пермский край, Пермский муниципальный район, Култаевское сельское поселение, д. Кичаново, ул. Казанский тракт	Земли населённых пунктов	Для ведения личного подсобного хозяйства (приусадебный земельный участок)		1760	Перераспределение 59:32:0760001:298 и земель общего пользования
343	347	59:32:0760001: 947	Пермский край, Пермский район, д. Кичаново, ул. Казанский тракт, д. 66	Земли населённых пунктов	Для ведения личного подсобного хозяйства	1799	1781	Исправление РО
344	348	:3У77	Российская Федерация, Пермский край, Пермский муниципальный район, Култаевское сельское поселение, д. Кичаново, ул. Казанский тракт	Земли населённых пунктов	Для ведения личного подсобного хозяйства (приусадебный земельный участок)		1927	Перераспределение 59:32:0760001:947 и земель общего пользования

345	349	59:32:0760001: 946	Пермский край, р-н Пермский, д. Кичаново, ул. Светлая, д. 19	Земли населённых пунктов	Для ведения личного подсобного хозяйства	1000	1029	Исправление РО
346	350	59:32:0760001: 1072	Пермский край, район Пермский, Култаевское с/п, д. Кичаново, тракт Казанский	Земли населённых пунктов	Для ведения личного подсобного хозяйства	3076	3052	Исправление РО
347	351	:3У78	Российская Федерация, Пермский край, Пермский муниципальный район, Култаевское сельское поселение, д. Кичаново, ул. Казанский тракт	Земли населённых пунктов	Для ведения личного подсобного хозяйства (приусадебный земельный участок)		3152	Перераспределение 59:32:0760001:1072 и земель общего пользования
348	352	59:32:0760001: 295	Пермский край, Пермский район, Култаевское с/п, д. Кичаново, ул. Казанский тракт, дом 62	Земли населённых пунктов	Для ведения личного подсобного хозяйства	1980	1963	Исправление РО

349	353	:3У79	Российская Федерация, Пермский край, Пермский муниципальный район, Култаевское сельское поселение, д. Кичаново, ул. Казанский тракт	Земли населённых пунктов	Для ведения личного подсобного хозяйства (приусадебный земельный участок)		2017	Перераспределение 59:32:0760001:295 и земель общего пользования
350	354	59:32:0760001:294	Пермский край, р-н Пермский, с/п Култаевское, д. Кичаново, тракт Казанский, 60	Земли населённых пунктов	Для ведения личного подсобного хозяйства	2490	2503	Исправление РО
351	355	:3У80	Российская Федерация, Пермский край, Пермский муниципальный район, Култаевское сельское поселение, д. Кичаново, ул. Казанский тракт	Земли населённых пунктов	Для ведения личного подсобного хозяйства (приусадебный земельный участок)		2608	Перераспределение 59:32:0760001:294 и земель общего пользования
352	356	59:32:0760001:1005	Пермский край, Пермский район, Култаевское с/п, д. Кичаново, ул. Безымянная	Земли населённых пунктов	Для размещения объектов, характерных для населенных пунктов	526	536	Исправление РО

353	357	59:32:0760001: 27	Пермский край, р-н Пермский, с/о Култаевский, д. Кичаново, ул. Безымянная, дом 3	Земли населённых пунктов	Для ведения личного подсобного хозяйства	1500	1494	Исправление РО
354	358	59:32:0760001: 293	Пермский край, Пермский район, д. Кичаново, ул. Казанский тракт, дом 58	Земли населённых пунктов	Для ведения личного подсобного хозяйства	992	982	Исправление РО
355	359	59:32:0760001: 1023	Пермский край, Пермский район, Култаевское с/п, д. Кичаново, ул. Казанский тракт	Земли населённых пунктов	Для ведения личного подсобного хозяйства	1599	1561	Исправление РО
356	360	59:32:0760001: 1024	Пермский край, Пермский район, Култаевское с/п, д. Кичаново, ул. Казанский тракт	Земли населённых пунктов	Для ведения личного подсобного хозяйства	1024	1108	Исправление РО
357	361	59:32:0760001: 84	край Пермский, р-н Пермский, с/п Култаевское, д. Кичаново, ул. Безымянная, 4	Земли населённых пунктов	Для ведения личного подсобного хозяйства	2121	2110	Исправление РО

358	362	:3У81	Российская Федерация, Пермский край, Пермский муниципальный район, Култаевское сельское поселение, д. Кичаново, ул. Безымянная	Земли населённых пунктов	Для ведения личного подсобного хозяйства (приусадебный земельный участок)		2162	Перераспределение 59:32:0760001:84 и земель общего пользования
359	363	59:32:0760001:800	Пермский край, Пермский район, Култаевское с/п, д. Кичаново	Земли населённых пунктов	Для ведения личного подсобного хозяйства	1499	1537	Исправление РО
360	364	59:32:0760001:289	край Пермский, р-н Пермский, с\пос Култаевское, д. Кичаново, ул. Казанский тракт, дом 54	Земли населённых пунктов	Для ведения личного подсобного хозяйства	2351	2438	Исправление РО
361	365	59:32:0760001:33	край Пермский, р-н Пермский, с\пос Култаевское, д. Кичаново, ул. Казанский тракт, дом 52	Земли населённых пунктов	Для ведения личного подсобного хозяйства	2879	2960	Исправление РО

362	366	:3У82	Российская Федерация, Пермский край, Пермский муниципальный район, Култаевское сельское поселение, д. Кичаново, ул. Казанский тракт	Земли населённых пунктов	Для ведения личного подсобного хозяйства (приусадебный земельный участок)		2998	Перераспределение 59:32:0760001:33 и земель общего пользования
363	367	59:32:0760001:789	Пермский край, р-н Пермский, д. Кичаново, ул. Камышовая, 17	Земли населённых пунктов	Для ведения личного подсобного хозяйства	1350	1374	Исправление РО
364	368	59:32:0760001:287	край Пермский, р-н Пермский, с\пос Култаевское, д. Кичаново, ул. Казанский тракт, дом 50	Земли населённых пунктов	Для ведения личного подсобного хозяйства	2260	2163	Исправление РО
365	369	59:32:0760001:1103	Российская Федерация, Пермский край, Пермский район, Култаевское с/п, д. Кичаново, ул. Казанский тракт, 48	Земли населённых пунктов	Для ведения личного подсобного хозяйства	995	1016	Исправление РО

366	370	:3У83	Российская Федерация, Пермский край, Пермский муниципальный район, Култаевское сельское поселение, д. Кичаново, ул. Казанский тракт	Земли населённых пунктов	Для ведения личного подсобного хозяйства (приусадебный земельный участок)		1035	Перераспределение 59:32:0760001:1103 и земель общего пользования
367	371	59:32:0760001:1106	Российская Федерация, Пермский край, м.р-н Пермский, с.п. Култаевское, д. Кичаново, ул. Камышовая, з/у 5а	Земли населённых пунктов	Для ведения личного подсобного хозяйства	996	983	Исправление РО
368	372	59:32:0760001:550	Пермский край, р-н Пермский, д. Кичаново, ул. Камышовая, 5	Земли населённых пунктов	Для ведения личного подсобного хозяйства	876	881	Исправление РО
369	373	59:32:0760001:545	Пермский край, Пермский район, Култаевское с/п, д. Кичаново, ул. Казанский тракт, д. 48 а	Земли населённых пунктов	Для ведения личного подсобного хозяйства	876	916	Исправление РО

370	374	59:32:0760001: 1269	Российская Федерация, Пермский край, Пермский р-н, Култаевское с/п, д. Кичаново, ул. Камышовая	Земли населённых пунктов	Для ведения личного подсобного хозяйства	923	910	Исправление РО
371	375	59:32:0760001: 546	Пермский край, р-н Пермский, д. Кичаново, ул. Камышовая, 3	Земли населённых пунктов	Для ведения личного подсобного хозяйства	876	876	Исправление РО
372	376	:3У84	Российская Федерация, Пермский край, Пермский муниципальный район, Култаевское сельское поселение, д. Кичаново, ул. Камышовая	Земли населённых пунктов	Для ведения личного подсобного хозяйства (приусадебный земельный участок)		947	Перераспределение 59:32:0760001:546 и земель общего пользования
373	377	59:32:0760001: 1059	Пермский край, Пермский район, Култаевское с/п, д. Кичаново, ул. Камышовая, д. 9	Земли населённых пунктов	Для индивидуальной жилой застройки	1092	1006	Исправление РО
374	378	59:32:0760001: 549	Пермский край, р-н Пермский, д. Кичаново, ул.	Земли населённых пунктов	Для ведения личного подсобного	827	885	Исправление РО

			Камышовая, 7		хозяйства			
375	379	59:32:0760001: 1104	Российская Федерация, Пермский край, Пермский муниципальный район, Култаевское с/п, д. Кичаново, ул. Камышовая, 7а	Земли населённых пунктов	Для ведения личного подсобного хозяйства	802	766	Исправление РО
376	380	59:32:0760001: 786	Пермский край, Пермский район, Култаевское с/п, д. Кичаново	Земли населённых пунктов	Для ведения личного подсобного хозяйства	1350	1349	Исправление РО
377	381	59:32:0760001: 507	край Пермский, р-н Пермский, с/п Култаевское, д. Кичаново, ул. Камышовая, д. 11	Земли населённых пунктов	Для ведения личного подсобного хозяйства	1343	1344	Исправление РО
378	382	:3У85	Российская Федерация, Пермский край, Пермский муниципальный район, Култаевское сельское поселение, д. Кичаново, ул.	Земли населённых пунктов	Для ведения личного подсобного хозяйства (приусадебный земельный участок)		1868	Перераспределение 59:32:0760001:507 и земель общего пользования

			Камышовая					
379	383	59:32:0760001: 790	Пермский край, Пермский район, Култаевское с/п, д. Кичаново	Земли населённых пунктов	Для ведения личного подсобного хозяйства	1350	1338	Исправление РО
380	384	:3У86	Российская Федерация, Пермский край, Пермский муниципальный район, Култаевское сельское поселение, д. Кичаново, ул. Камышовая	Земли населённых пунктов	Для ведения личного подсобного хозяйства (приусадебный земельный участок)		1590	Перераспределение 59:32:0760001:790 и земель общего пользования
381	385	59:32:0760001: 1009	Пермский край, Пермский район, Култаевское с/п, д. Кичаново	Земли населённых пунктов	Для ведения личного подсобного хозяйства	466	413	Исправление РО

382	386	59:32:0760001: 1013	Пермский край, р-н Пермский, Култаевское с/п, д. Кичаново, ул. Камышовая, д. 19	Земли населённых пунктов	Для ведения личного подсобного хозяйства	733	802	Исправление РО
383	387	59:32:0760001: 1001	Пермский край, р-н Пермский, Култаевское с/п, д. Кичаново, ул. Камышовая, д. 19а	Земли населённых пунктов	Для ведения личного подсобного хозяйства	933	938	Исправление РО
384	388	59:32:0760001: 1011	Пермский край, Пермский район, Култаевское с/п, д. Кичаново, ул. Камышовая, д. 21	Земли населённых пунктов	Для ведения личного подсобного хозяйства	794	801	Исправление РО
385	389	59:32:0760001: 1010	Российская Федерация, Пермский край, Пермский район, Култаевское сельское поселение, д. Кичаново, ул. Камышовая, д. 21а	Земли населённых пунктов	Для ведения личного подсобного хозяйства	644	664	Исправление РО

386	390	59:32:0760001: 1008	Пермский край, Пермский район, Култаевское с/п, д. Кичаново, ул. Камышовая, д. 25	Земли населённых пунктов	Для ведения личного подсобного хозяйства	675	766	Исправление РО
387	391	:3У87	Российская Федерация, Пермский край, Пермский муниципальный район, Култаевское сельское поселение, д. Кичаново, ул. Камышовая	Земли населённых пунктов	Для ведения личного подсобного хозяйства (приусадебный земельный участок)		892	Перераспределение 59:32:0760001:1008 и земель общего пользования
388	392	59:32:0760001: 1007	Пермский край, Пермский район, Култаевское с/пос, д. Кичаново	Земли населённых пунктов	Для ведения личного подсобного хозяйства	675	674	Исправление РО
389	393	59:32:0760001: 753	Пермский край, Пермский район, Култаевский с/пос., д. Кичаново, инв.№18895	Земли населённых пунктов	Для малоэтажной застройки	1551	1565	Исправление РО
390	394	59:32:0760001: 938	Пермский край, Пермский район, Култаевское с/пос., д. Кичаново,	Земли населённых пунктов	Для размещения объектов, характерных для населенных	411	411	Исправление РО

			ул.Безымянная		пунктов			
391	395	59:32:0760001: 991	Пермский край, Пермский район, Култаевское с/п, д. Кичаново	Земли населённых пунктов	Для ведения личного подсобного хозяйства	822	822	Исправление РО
392	396	59:32:0760001: 387	Пермский край, р-н Пермский, с/п Култаевское, д. Кичаново, ул. Безымянная	Земли населённых пунктов	Для объектов общественно- делового значения	874	788	Исправление РО
393	397	59:32:0760001: 884	Пермский край, Пермский район, Култаевское сельское поселение, деревня Кичаново	Земли населённых пунктов	Для размещения промышленных объектов	1800	1886	Исправление РО
394	398	59:32:0760001: 1036	Пермский край, Пермский район, Култаевское с/п, д. Кичаново, ул. Безымянная	Земли населённых пунктов	Для размещения индивидуальных гаражей	42	42	Исправление РО

395	399	59:32:0760001: 885	Российская Федерация, Пермский край, м.р-н Пермский, с.п. Култаевское, д. Кичаново, ул. Быстрая, з/у 1	Земли населённых пунктов	Для ведения личного подсобного хозяйства	820	814	Исправление РО
396	400	59:32:0760001: 916	Пермский край, Пермский район, Култаевское с/п, д. Кичаново, ул. Быстрая, д. 3	Земли населённых пунктов	Для ведения личного подсобного хозяйства	406	410	Исправление РО
397	401	59:32:0760001: 996	Пермский край, Пермский район, Култаевское с/п, д. Кичаново	Земли населённых пунктов	Для ведения личного подсобного хозяйства	1027	1022	Исправление РО
398	402	59:32:0760001: 997	Пермский край, Пермский район, Култаевское с/п, д. Кичаново	Земли населённых пунктов	Для ведения личного подсобного хозяйства	372	372	Остается без изменений
399	403	59:32:0760001: 1079	Пермский край, Пермский район, Култаевское с/п, д. Кичаново	Земли населённых пунктов	Для размещения складских помещений	499	498	Исправление РО

400	404	59:32:0760001: 904	Пермский край, Пермский район, Култаевское с/п, д. Кичаново	Земли населённых пунктов	Для ведения личного подсобного хозяйства	1119	1103	Исправление РО
401	405	59:32:0760001: 887	Пермский край, р-н Пермский, Култаевское с/п, д. Кичаново, ул. Быстрая, 2	Земли населённых пунктов	Для ведения личного подсобного хозяйства	1084	1079	Исправление РО
402	406	59:32:0760001: 1274	Российская Федерация, Пермский край, Пермский муниципальный район, Култаевское сельское поселение, д. Кичаново, ул. Быстрая, 2а	Земли населённых пунктов	Для ведения личного подсобного хозяйства	850	846	Исправление РО
403	407	59:32:0760001: 1273	Российская Федерация, Пермский край, Пермский муниципальный район, Култаевское сельское поселение, д. Кичаново, ул. Безымянная, б	Земли населённых пунктов	Для ведения личного подсобного хозяйства	945	946	Исправление РО

404	408	59:32:0760001: 827	Пермский край, Пермский район, Култаевское сельское поселение, деревня Кичаново	Земли населённых пунктов	Для ведения личного подсобного хозяйства	700	700	Исправление РО
405	409	59:32:0760001: 828	Пермский край, Пермский район, Култаевское сельское поселение, деревня Кичаново	Земли населённых пунктов	Для ведения личного подсобного хозяйства	700	697	Исправление РО
406	410	59:32:0760001: 831	Пермский край, Пермский район, д. Кичаново, ул. Светлая, д.1	Земли населённых пунктов	для ведения личного подсобного хозяйства	800	796	Исправление РО
407	411	:3У88	Российская Федерация, Пермский край, Пермский муниципальный район, Култаевское сельское поселение, д. Кичаново, ул. Светлая	Земли населённых пунктов	Для ведения личного подсобного хозяйства (приусадебный земельный участок)		841	Перераспределение 59:32:0760001:831 и земель общего пользования
408	412	59:32:0760001: 830	Пермский край, р-н Пермский, д. Кичаново, ул. Светлая, д. 3	Земли населённых пунктов	Для ведения личного подсобного хозяйства	850	824	Исправление РО

409	413	59:32:0760001: 801	Пермский край, Пермский район, Култаевское с/п, д. Кичаново	Земли населённых пунктов	Для ведения личного подсобного хозяйства	600	596	Исправление РО
410	414	:3У89	Российская Федерация, Пермский край, Пермский муниципальный район, Култаевское сельское поселение, д. Кичаново, ул. Светлая	Земли населённых пунктов	Для ведения личного подсобного хозяйства (приусадебный земельный участок)		660	Перераспределение 59:32:0760001:801 и земель общего пользования
411	415	59:32:0760001: 797	Пермский край, р-н Пермский, д. Кичаново, ул. Светлая, д. 2б	Земли населённых пунктов	Для ведения личного подсобного хозяйства	1000	993	Исправление РО
412	416	:3У90	Российская Федерация, Пермский край, Пермский муниципальный район, Култаевское сельское поселение, д. Кичаново, ул. Светлая	Земли населённых пунктов	Для ведения личного подсобного хозяйства (приусадебный земельный участок)		1019	Перераспределение 59:32:0760001:797 и земель общего пользования
413	417	59:32:0760001: 798	Пермский край, р-н Пермский, д. Кичаново, ул. Светлая, д. 2а	Земли населённых пунктов	Для ведения личного подсобного хозяйства	870	875	Исправление РО

414	418	59:32:0760001: 824	Российская Федерация, Пермский край, Пермский муниципальный район, Култаевское сельское поселение, деревня Кичаново, улица Светлая, 4	Земли населённых пунктов	-	1100	1101	Уточнение
415	419	59:32:0760001: 825	Пермский край, Пермский район, Култаевское с/п, д. Кичаново	Земли населённых пунктов	Для ведения личного подсобного хозяйства	1100	1100	Остается без изменений
416	420	59:32:0760001: 758	Пермский край, Пермский район, Култаевское с/п, д. Кичаново	Земли населённых пунктов	Для ведения личного подсобного хозяйства	1320	1320	Остается без изменений
417	421	59:32:0760001: 759	Пермский край, Пермский район, Култаевское с/п, д. Кичаново	Земли населённых пунктов	Для ведения личного подсобного хозяйства	1375	1375	Остается без изменений
418	422	59:32:0760001: 760	Пермский край, Пермский район, Култаевское с/п, д. Кичаново	Земли населённых пунктов	Для ведения личного подсобного хозяйства	1370	1369	Исправление РО

419	423	59:32:0760001: 774	Пермский край, Пермский район, с/п Култаевское, д. Кичаново	Земли населённых пунктов	Для ведения личного подсобного хозяйства	1220	1220	Остается без изменений
420	424	59:32:0760001: 838	Пермский край, Пермский район, с/п Култаевское, д. Кичаново	Земли населённых пунктов	Для ведения личного подсобного хозяйства	1141	1141	Остается без изменений
421	425	59:32:0760001: 837	Пермский край, Пермский р-н, д. Кичаново, ул. Весенняя, д. 5	Земли населённых пунктов	Для ведения личного подсобного хозяйства	1000	1003	Исправление РО
422	426	59:32:0760001: 930	Пермский край, Пермский р-н, д. Кичаново, ул. Весенняя, д. 3а	Земли населённых пунктов	Для ведения личного подсобного хозяйства	700	693	Исправление РО
423	427	59:32:0760001: 931	Пермский край, Пермский р-н, д. Кичаново, ул. Весенняя, д. 3	Земли населённых пунктов	Для ведения личного подсобного хозяйства	600	597	Исправление РО
424	428	59:32:0760001: 949	Пермский край, Пермский район, Култаевское с/п, д. Кичаново	Земли населённых пунктов	Для ведения личного подсобного хозяйства	655	693	Исправление РО

425	429	59:32:0760001: 978	Пермский край, Пермский район, Култаевское с/п, д.Кичаново	Земли населённых пунктов	Для ведения гражданами садоводства и огородничества	629	629	Исправление РО
426	430	:3У91	Российская Федерация, Пермский край, Пермский муниципальный район, Култаевское сельское поселение, д. Кичаново, ул. Весенняя	Земли населённых пунктов	Для индивидуального жилищного строительства		658	Перераспределение 59:32:0760001:978 и земель общего пользования
427	431	59:32:0760001: 1088	Пермский край, Пермский р-н, с/п Култаевское, д. Кичаново	Земли населённых пунктов	Для индивидуальной жилой застройки	900	900	Остается без изменений
428	432	59:32:0760001: 1096	Пермский край, Пермский р-н, с/п Култаевское, д. Кичаново	Земли населённых пунктов	Для индивидуальной жилой застройки	900	901	Исправление РО
429	433	59:32:0760001: 1097	Пермский край, Пермский р-н, с/п Култаевское, д. Кичаново	Земли населённых пунктов	Для индивидуальной жилой застройки	900	900	Остается без изменений

430	434	59:32:0760001: 1098	Пермский край, Пермский р-н, с/п Култаевское, д. Кичаново	Земли населённых пунктов	Для индивидуальной жилой застройки	900	900	Остается без изменений
431	435	59:32:0760001: 1099	Пермский край, Пермский р-н, с/п Култаевское, д. Кичаново	Земли населённых пунктов	Для индивидуальной жилой застройки	900	901	Исправление РО
432	436	59:32:0760001: 1087	Пермский край, Пермский р-н, с/п Култаевское, д. Кичаново	Земли населённых пунктов	Для индивидуальной жилой застройки	1020	1020	Остается без изменений
433	437	59:32:0760001: 1092	Пермский край, Пермский р-н, с/п Култаевское, д. Кичаново	Земли населённых пунктов	Для индивидуальной жилой застройки	880	880	Остается без изменений
434	438	59:32:0760001: 1091	Пермский край, Пермский р-н, с/п Култаевское, д. Кичаново	Земли населённых пунктов	Для индивидуальной жилой застройки	880	880	Остается без изменений
435	439	59:32:0760001: 1093	Пермский край, Пермский р-н, с/п Култаевское, д. Кичаново	Земли населённых пунктов	Для индивидуальной жилой застройки	802	802	Остается без изменений

436	440	59:32:0760001: 1086	Пермский край, Пермский р-н, с/п Култаевское, д. Кичаново	Земли населённых пунктов	Для индивидуальной жилой застройки	785	785	Остается без изменений
437	441	59:32:0760001: 1085	Пермский край, Пермский р-н, с/п Култаевское, д. Кичаново	Земли населённых пунктов	Для индивидуальной жилой застройки	790	787	Исправление РО
438	442	59:32:0760001: 1089	Пермский край, Пермский р-н, с/п Култаевское, д. Кичаново	Земли населённых пунктов	Для индивидуальной жилой застройки	802	803	Исправление РО
439	443	59:32:0760001: 1267	Пермский край, Пермский р-н, с/п Култаевское, д. Кичаново	Земли населённых пунктов	Для индивидуальной жилой застройки	692	692	Остается без изменений
440	444	59:32:0760001: 1094	Пермский край, Пермский р-н, с/п Култаевское, д. Кичаново	Земли населённых пунктов	Для индивидуальной жилой застройки	1950	1949	Исправление РО
441	445	59:32:0760001: 1084	Пермский край, Пермский р-н, с/п Култаевское, д. Кичаново	Земли населённых пунктов	Для индивидуальной жилой застройки	1950	1950	Остается без изменений

442	446	59:32:0760001: 1095	Пермский край, Пермский р-н, с/п Култаевское, д. Кичаново	Земли населённых пунктов	Для индивидуальной жилой застройки	2083	2083	Остается без изменений
443	447	:3У92	Российская Федерация, Пермский край, Пермский муниципальный район, Култаевское сельское поселение, д. Кичаново	Земли населённых пунктов	Коммунальное обслуживание		9	Образование
444	449	:3У94	Российская Федерация, Пермский край, Пермский муниципальный район, Култаевское сельское поселение, д. Кичаново	Земли населённых пунктов	Для индивидуального жилищного строительства		2113	Перераспределение 59:32:0760001:1095 и земель общего пользования
445	450	59:32:0760001: 1012	Пермский край, Пермский район, Култаевское с/п, д. Кичаново	Земли населённых пунктов	Для иных видов использования, характерных для населенных пунктов	1622	1512	Исправление РО

446	451	59:32:0760001: 1105	Пермский край, Пермский, р-н д. Кичаново, тракт Казанский	Земли населённых пунктов	Для иных видов использования, характерных для населенных пунктов	207	224	Исправление РО
447	452	59:32:0760001: 547	Пермский край, Пермский район, Култаевское с/п, д. Кичаново, ул. Казанский тракт, д. 48 а	Земли населённых пунктов	Для ведения личного подсобного хозяйства	360	356	Исправление РО
448	453	59:32:0760001: 511	край Пермский, р-н Пермский, с/пос. Култаевское, д. Кичаново, ул. Безымянная	Земли населённых пунктов	Для объектов общественно- делового значения	130	130	Остается без изменений
449	454	59:32:0760001: 1039	Пермский край, Пермский р-н, д. Кичаново, ул. Безымянная	Земли населённых пунктов	Для размещения объектов торговли	544	544	Остается без изменений
450	455	59:32:0760001: 543	Пермский край, Пермский район, Култаевское с/п, д. Кичаново	Земли населённых пунктов	Для сельскохозяйственн ого производства	53477	53477	Исправление РО

451	456	59:32:0760001: 16	край Пермский, р-н Пермский, с/п Култаевское, д. Кичаново	Земли населённых пунктов	Для размещения иных объектов промышленности, энергетики, транспорта, связи, радиовещания, телевидения, информатики, обеспечения космической деятельности, обороны, безопасности и иного специального назначения	2803	2803	Остается без изменений
452	458	:3У96	Российская Федерация, Пермский край, Пермский муниципальный район, Култаевское сельское поселение, д. Кичаново, ул. Казанский тракт	Земли населённых пунктов	Для ведения личного подсобного хозяйства (приусадебный земельный участок)		1243	Перераспределение 59:32:0760001:514 и земель общего пользования
453	459	59:32:0760001: 1030	Пермский край, Пермский район, Култаевское с/п, д. Кичаново	Земли населённых пунктов	Детские площадки с элементами озеленения	1000	1001	Исправление РО

454	460	59:32:0760001: 921	Пермский край, Пермский район, Култаевское с/п	Земли населённых пунктов	под объекты инженерного оборудования азоснабжения (газопровод высокого и низкого давления с. Култаево, д. Кичаново, инв. №27124)	31	35	Исправление РО
455	461	:3У97	Российская Федерация, Пермский край, Пермский муниципальный район, Култаевское сельское поселение, д. Кичаново	Земли населённых пунктов	Среднеэтажная жилая застройка		3146	Образование
456	462	:3У98	Российская Федерация, Пермский край, Пермский муниципальный район, Култаевское сельское поселение, д. Кичаново	Земли населённых пунктов	Среднеэтажная жилая застройка		2689	Образование

457	463	:ЗУ99	Российская Федерация, Пермский край, Пермский муниципальный район, Култаевское сельское поселение, д. Кичаново	Земли населённых пунктов	Среднеэтажная жилая застройка		2470	Образование
458	464	:ЗУ100	Российская Федерация, Пермский край, Пермский муниципальный район, Култаевское сельское поселение, д. Кичаново	Земли населённых пунктов	Среднеэтажная жилая застройка		2224	Образование
459	466	:ЗУ102	Российская Федерация, Пермский край, Пермский муниципальный район, Култаевское сельское поселение, д. Кичаново	Земли населённых пунктов	Коммунальное обслуживание		8	Образование
460	467	:ЗУ103	Российская Федерация, Пермский край, Пермский муниципальный район, Култаевское сельское поселение, д. Кичаново, ул.	Земли населённых пунктов	Для ведения личного подсобного хозяйства (приусадебный земельный участок)		1028	Перераспределение 59:32:0760001:175 и земель общего пользования

			Казанский тракт					
461	468	:ЗУ104	Российская Федерация, Пермский край, Пермский муниципальный район, Култаевское сельское поселение, д. Кичаново, ул. Казанский тракт	Земли населённых пунктов	Для ведения личного подсобного хозяйства (приусадебный земельный участок)		2941	Перераспределение 59:32:0760001:268 и земель общего пользования
462	470	:ЗУ106	Российская Федерация, Пермский край, Пермский муниципальный район, Култаевское сельское поселение, д. Кичаново, пер. Луговой	Земли населённых пунктов	Для ведения личного подсобного хозяйства (приусадебный земельный участок)		1098	Перераспределение 59:32:0760001:1110 и земель общего пользования

463	473	:3У109	Российская Федерация, Пермский край, Пермский муниципальный район, Култаевское сельское поселение, д. Кичаново, ул. Казанский тракт	Земли населённых пунктов	Земельные участки (территории) общего пользования территории		999	Перераспределение 59:32:0760001:133 и земель общего пользования
464	474	:3У110	Российская Федерация, Пермский край, Пермский муниципальный район, Култаевское сельское поселение, д. Кичаново	Земли населённых пунктов	Коммунальное обслуживание		7	Образование
465	475	:3У111	Российская Федерация, Пермский край, Пермский муниципальный район, Култаевское сельское поселение, д. Кичаново	Земли населённых пунктов	Для ведения личного подсобного хозяйства (приусадебный земельный участок)		1557	Образование

466	477	:3У113	Российская Федерация, Пермский край, Пермский муниципальный район, Култаевское сельское поселение, д. Кичаново, ул. Казанский тракт	Земли населённых пунктов	Для ведения личного подсобного хозяйства (приусадебный земельный участок)		966	Перераспределение 59:32:0760001:526 и земель общего пользования
467	481	:3У117	Российская Федерация, Пермский край, Пермский муниципальный район, Култаевское сельское поселение, д. Кичаново, ул. Казанский тракт	Земли населённых пунктов	Для ведения личного подсобного хозяйства (приусадебный земельный участок)		1107	Перераспределение 59:32:0760001:513 и земель общего пользования
468	482	:3У118	Российская Федерация, Пермский край, Пермский муниципальный район, Култаевское сельское поселение, д. Кичаново, ул. Казанский тракт	Земли населённых пунктов	Для ведения личного подсобного хозяйства (приусадебный земельный участок)		1465	Перераспределение 59:32:0760001:417 и земель общего пользования

469	483	:3У119	Российская Федерация, Пермский край, Пермский муниципальный район, Култаевское сельское поселение, д. Кичаново	Земли населённых пунктов	Для ведения личного подсобного хозяйства (приусадебный земельный участок)	1725	Перераспределение 59:32:0760001:484 и земель общего пользования
470	484	:3У120	Российская Федерация, Пермский край, Пермский муниципальный район, Култаевское сельское поселение, д. Кичаново, ул. Казанский тракт	Земли населённых пунктов	Для ведения личного подсобного хозяйства (приусадебный земельный участок)	652	Перераспределение 59:32:0760001:11 и земель общего пользования
471	488	:3У124	Российская Федерация, Пермский край, Пермский муниципальный район, Култаевское сельское поселение, д. Кичаново, ул. Казанский тракт	Земли населённых пунктов	Для ведения личного подсобного хозяйства (приусадебный земельный участок)	2576	Перераспределение 59:32:0760001:280 и земель общего пользования

472	489	:3У125	Российская Федерация, Пермский край, Пермский муниципальный район, Култаевское сельское поселение, д. Кичаново, ул. Казанский тракт	Земли населённых пунктов	Для ведения личного подсобного хозяйства (приусадебный земельный участок)		1226	Перераспределение 59:32:0760001:1024 и земель общего пользования
473	491	:3У127	Российская Федерация, Пермский край, Пермский муниципальный район, Култаевское сельское поселение, д. Кичаново, ул. Безымянная	Земли населённых пунктов	Для размещения объектов, характерных для населенных пунктов		480	Перераспределение 59:32:0760001:938 и земель общего пользования
474	492	:3У128	Российская Федерация, Пермский край, Пермский муниципальный район, Култаевское сельское поселение, д. Кичаново, ул. Безымянная	Земли населённых пунктов	Под жилую застройку Малоэтажную смешанного использования		1779	Перераспределение 59:32:0760001:753 и земель общего пользования

475	493	:3У129	Российская Федерация, Пермский край, Пермский муниципальный район, Култаевское сельское поселение, д. Кичаново, ул. Быстрая	Земли населённых пунктов	Для ведения личного подсобного хозяйства (приусадебный земельный участок)		1036	Перераспределение 59:32:0760001:996 и земель общего пользования
476	494	:3У130	Российская Федерация, Пермский край, Пермский муниципальный район, Култаевское сельское поселение, д. Кичаново, ул. Казанский тракт	Земли населённых пунктов	Для ведения личного подсобного хозяйства (приусадебный земельный участок)		1580	Перераспределение 59:32:0760001:85 и земель общего пользования
477	495	:3У131	Российская Федерация, Пермский край, Пермский муниципальный район, Култаевское сельское поселение, д. Кичаново	Земли населённых пунктов	Коммунальное обслуживание		5	Образование
478	496	:3У132	Российская Федерация, Пермский край, Пермский муниципальный район, Култаевское сельское поселение, д.	Земли населённых пунктов	Коммунальное обслуживание		6	Образование

			Кичаново					
479	497	:3У133	Российская Федерация, Пермский край, Пермский муниципальный район, Култаевское сельское поселение, д. Кичаново	Земли населённых пунктов	Коммунальное обслуживание		96	Образование
480	498	59:32:0760001:386	Пермский край, р-н Пермский, с/п Култаевское, д. Кичаново, ул. Безымянная	Земли населённых пунктов	Для объектов общественно-делового значения	430	429	Исправление РО
481	499	:3У134	Российская Федерация, Пермский край, Пермский муниципальный район, Култаевское сельское поселение, д. Кичаново	Земли населённых пунктов	Коммунальное обслуживание		11	Образование

482	500	:3У135	Российская Федерация, Пермский край, Пермский муниципальный район, Култаевское сельское поселение, д. Кичаново	Земли населённых пунктов	Для ведения личного подсобного хозяйства (приусадебный земельный участок)		885	Образование
483	501	:3У136	Российская Федерация, Пермский край, Пермский муниципальный район, Култаевское сельское поселение, д. Кичаново, ул. Казанский тракт	Земли населённых пунктов	Для ведения личного подсобного хозяйства (приусадебный земельный участок)		2187	Перераспределение 59:32:0760001:211 и земель общего пользования
484	502	:3У137	Российская Федерация, Пермский край, Пермский муниципальный район, Култаевское сельское поселение, д. Кичаново	Земли населённых пунктов	Коммунальное обслуживание		6	Образование

485	503	:3У138	Российская Федерация, Пермский край, Пермский муниципальный район, Култаевское сельское поселение, д. Кичаново, ул. Казанский тракт	Земли населённых пунктов	Для ведения личного подсобного хозяйства (приусадебный земельный участок)		1784	Перераспределение 59:32:0760001:208 и земель общего пользования
486	506	:3У141	Российская Федерация, Пермский край, Пермский муниципальный район, Култаевское сельское поселение, д. Кичаново	Земли населённых пунктов	Коммунальное обслуживание		1161	Образование
487	511	59:32:0760001:542	Пермский край, Пермский район, Култаевское с/пос., д. Кичаново	Земли населённых пунктов	Для сельскохозяйственного производства	57644	57512	Исправление РО
488	515	59:32:0000000:13127	Пермский край, Пермский район, Култаевское с/п, д.Кичаново	Земли населённых пунктов	Для сенокосения и выпаса скота гражданами	800	800	Остается без изменений
489	516	59:32:0760001:1029	Пермский край, Пермский район, Култаевское с/п, д. Кичаново	Земли населённых пунктов	Детские площадки	600	600	Исправление РО

490	517	:3У149	Российская Федерация, Пермский край, Пермский муниципальный район, Култаевское сельское поселение, д. Кичаново	Земли населенных пунктов	Коммунальное обслуживание		459	Образование
491	519	:3У151	Пермский край, Пермский район, д. Кичаново, тракт Казанский	Земли населенных пунктов	Для размещения иных объектов трубопроводного транспорта		1	Остается без изменений
492	520	:3У152	Российская Федерация, Пермский край, Пермский муниципальный район, Култаевское сельское поселение, д. Кичаново, ул. Казанский тракт	Земли населенных пунктов	Для ведения личного подсобного хозяйства (приусадебный земельный участок)		1162	Перераспределение 59:32:0760001:1070 и земель общего пользования
493	521	:3У153	Российская Федерация, Пермский край, Пермский муниципальный район, Култаевское сельское поселение, д. Кичаново	Земли населенных пунктов	Коммунальное обслуживание		2	Образование

494	522	:3У154	Российская Федерация, Пермский край, Пермский муниципальный район, Култаевское сельское поселение, д. Кичаново, ул. Казанский тракт	Земли населенных пунктов	Для ведения личного подсобного хозяйства (приусадебный земельный участок)		1211	Перераспределение 59:32:0760001:552 и земель общего пользования
495	523	59:32:0000000:5354	Пермский край, Пермский район, Култаевское с/п, д. Кичаново	Земли населенных пунктов	Для ведения личного подсобного хозяйства	706	706	Остается без изменений
496	530	:3У161	Российская Федерация, Пермский край, Пермский муниципальный район, Култаевское сельское поселение, д. Кичаново, ул. Казанский тракт	Земли населенных пунктов	Для ведения личного подсобного хозяйства (приусадебный земельный участок)		2548	Перераспределение 59:32:0760001:246 и земель общего пользования
497	531	:3У162	Российская Федерация, Пермский край, Пермский муниципальный район, Култаевское сельское поселение, д. Кичаново, ул.	Земли населенных пунктов	Коммунальное обслуживание		5	Образование

			Казанский тракт					
--	--	--	-----------------	--	--	--	--	--

Чертеж межевания территории

Условные обозначения

- 1 Номер земельного участка по экспликации, не требующий внесения изменения в сведения ЕГРН
- 2 Номер земельного участка по экспликации, подлежащий исправлению или уточнению границ и площади
- 3 Номер земельного участка по экспликации, подлежащий образованию, в т.ч. перераспределению
- Граница образуемого земельного участка
- Граница земельного участка, подлежащего уточнению, исправлению
- Граница кадастрового квартала
- Устанавливаемая красная линия
- Линия отступа от красной линии

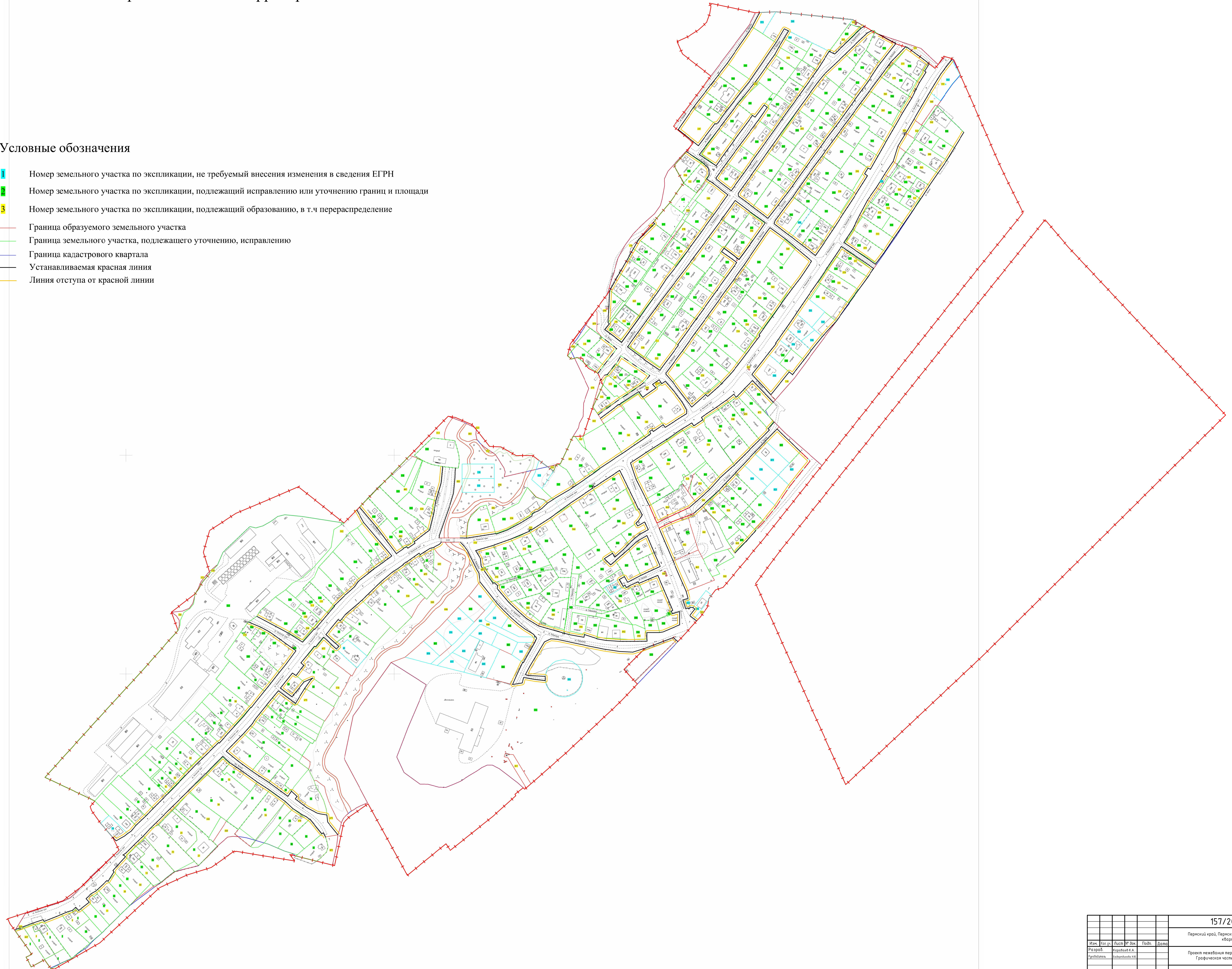

157/2019/ЕП-ПМТ					
Перский край, Перский район, д. Кичаново кадастровый квартал 59:07:076001					
Имя	Имя от.	Лист	№ див.	Подп.	Дата
Разработ.	Королев К.А.				
Выполн.	Королев К.А.				
И. контр.	Королев К.А.				
Проект межевания территории			Стр.	Лист	Листов
Графическая часть			ПМ		1
Чертеж межевания территории			Проектный файл А0		
М 1:2000			Иллюстрация-Форматирование		

Имя от. Лист № див. Подп. Дата

